

LAMPIRAN

7.1. PETA PERSEBARAN MALL DI YOGYAKARTA PADA TAHUN 2019

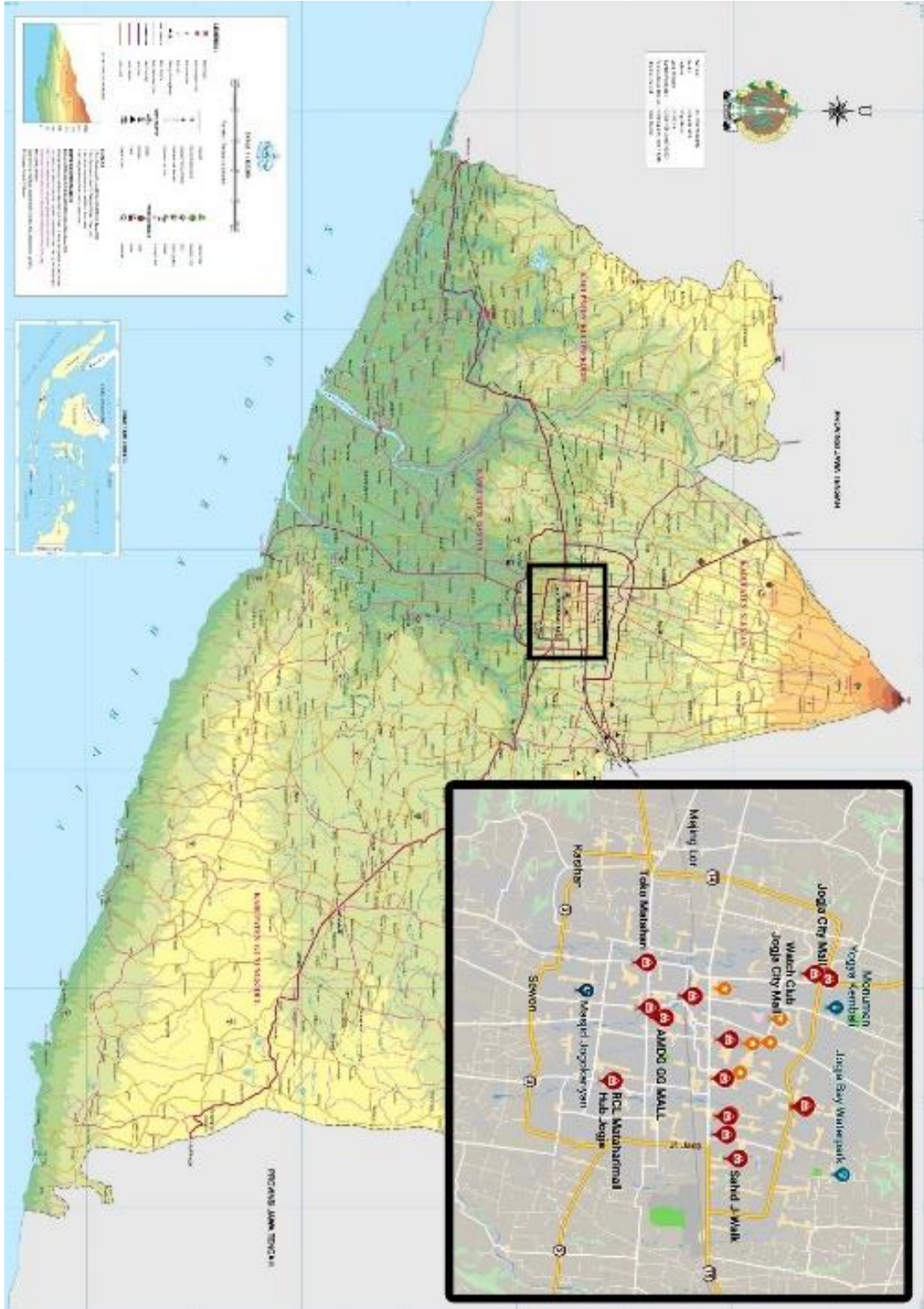

7.2. PETA PENGGUNAAN LAHAN SLEMAN

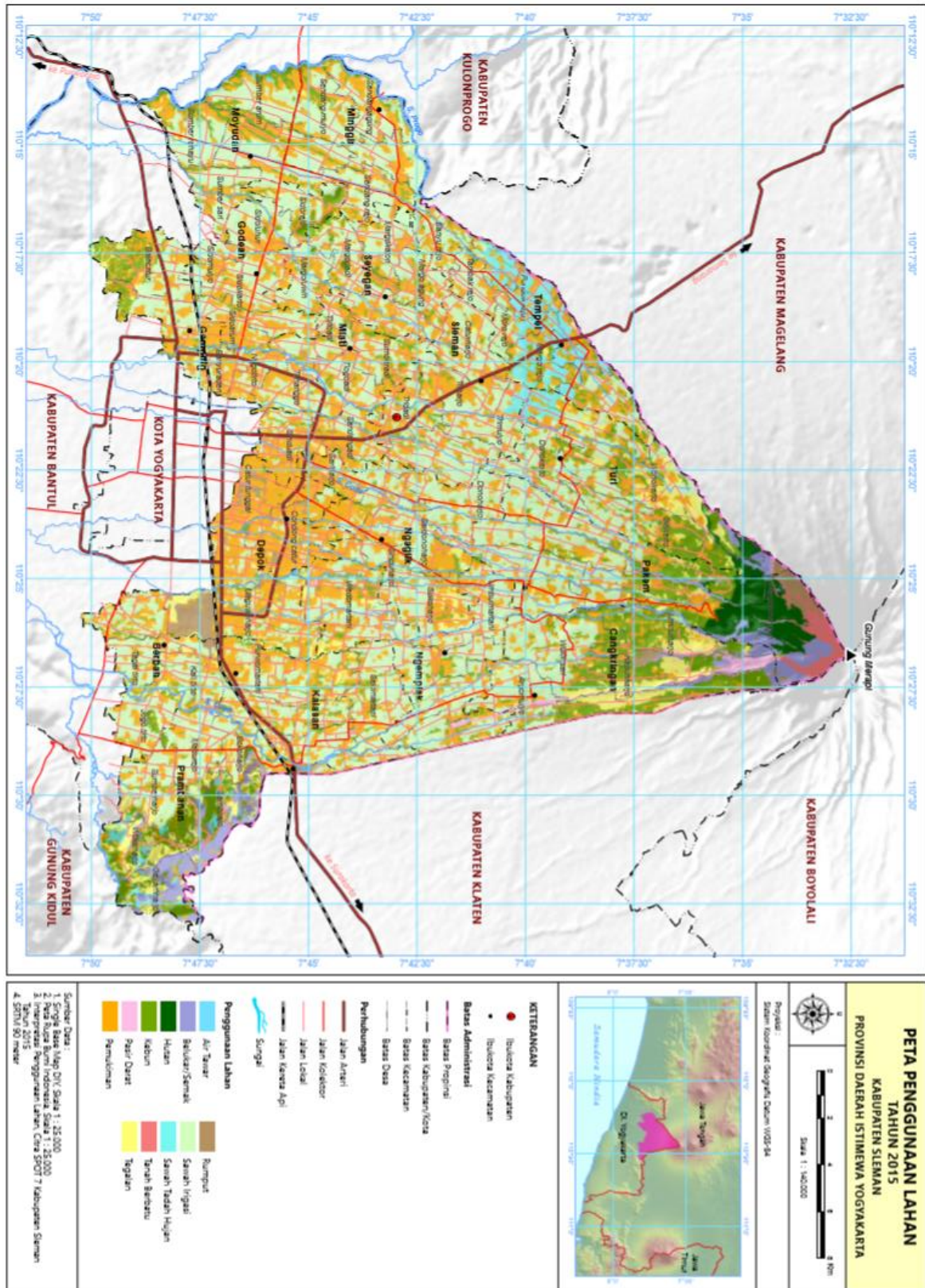

7.3. PETA KECAMATAN GAMPING

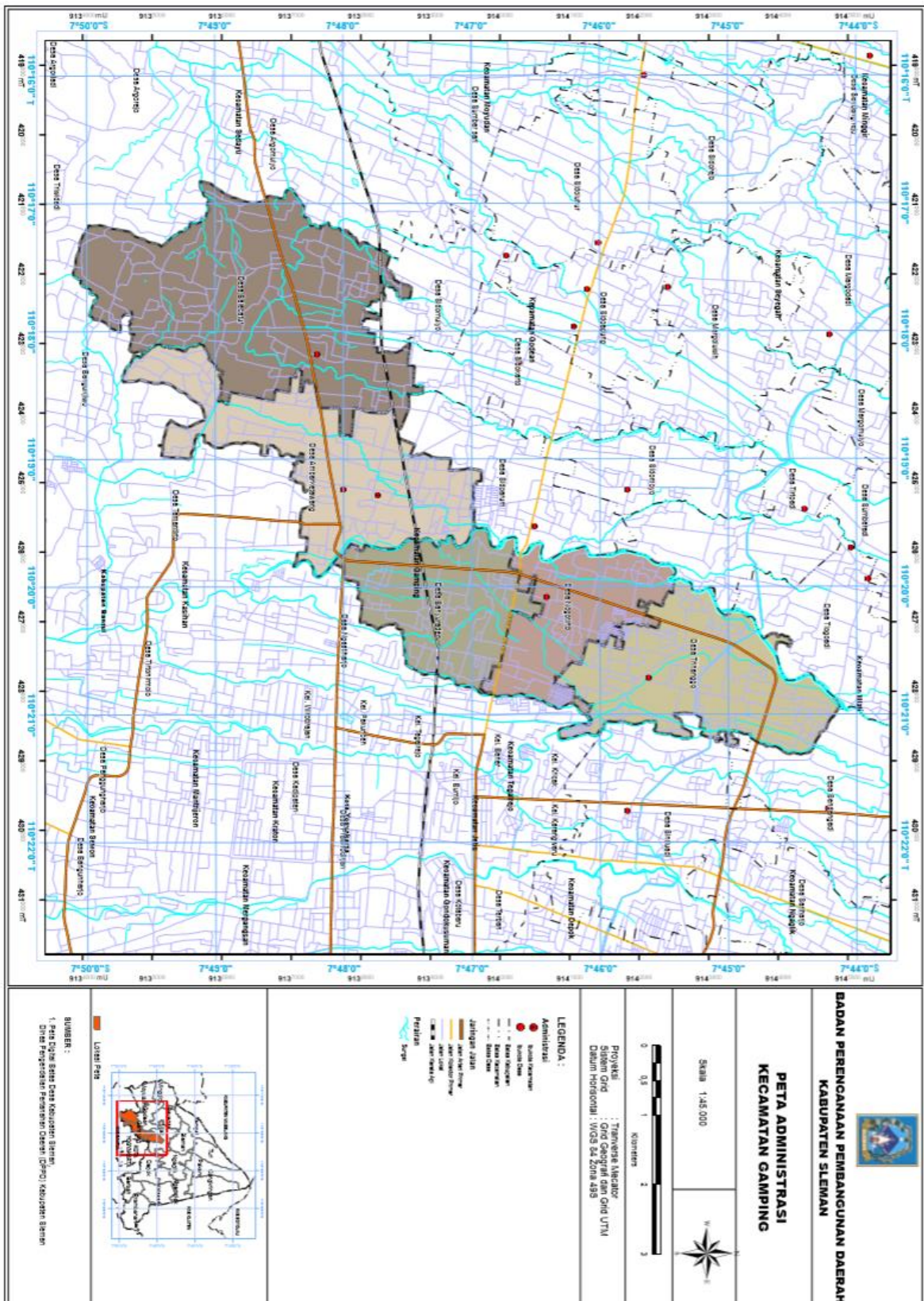

7.4. PETA BLOK PERUNTUKAN LAHAN KECAMATAN GAMPING

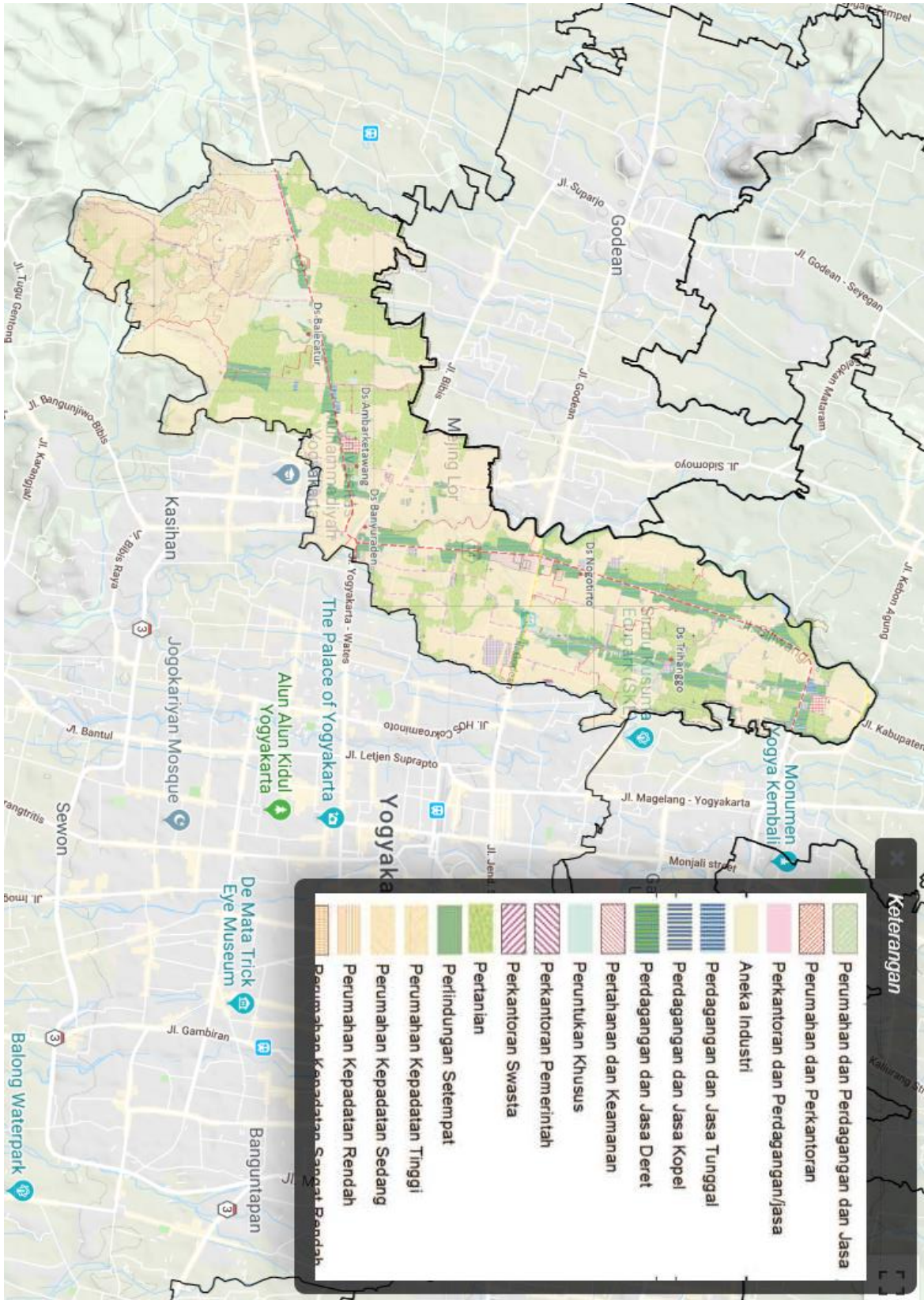

**BERITA ACARA SIDANG LP3A
TUGAS AKHIR PERIODE 147**

Dengan ini menyatakan bahwa telah dilaksanakan sidang LP3A (Landasan Program Perencanaan dan Perancangan Arsitektur) Tugas Akhir periode 147 pada :

Hari : Jumat
Tanggal : 28 Juni 2019
Waktu : 08.30 – 11.00 WIB
Tempat : Ruang Rapat Kaprodi S1 Arsitektur
Fakultas Teknik Universitas Diponegoro, Semarang

Laporan disajikan oleh :

Nama : Nega Iktiara Sanyoto
NIM : 21020115140137
Judul : Perencanaan Bangunan Shopping Mall di Yogyakarta
Dengan Penekanan Desain Bioklimatik Arsitektur

Sidang dihadiri oleh tim dosen sebagai berikut :

Dosen Pembimbing I : Dr. Ir. Suzana Ratih S, MM.MA
Dosen Pembimbing II : Ir. Satrio Nugroho, Msi
Dosen Penguji I : Dr. Ir. Erni Setyowati, MT.
Dosen Penguji II : Ir. Sri Hartuti W, MT.

A. Pelaksanaan Sidang

1. Sidang kelayakan Landasan Program Perencanaan dan Perancangan Arsitektur (LP3A) dengan judul Perencanaan Bangunan Shopping Mall di Yogyakarta Dengan Penekanan Desain Bioklimatik Arsitektur dimulai pukul 10.00 dan dibuka pada pukul 09.00 oleh Ir. Sri Hartuti W, MT. dan dihadiri oleh Dr. Ir. Suzana Ratih S, MM.MA selaku pembimbing I, Ir. Satrio Nugroho, Msi selaku pembimbing II, dan Dr. Ir. Erni Setyowati, MT. selaku penguji.
2. Presentasi dilakukan oleh penyusun dalam waktu 15 menit dengan pokok materi sebagai berikut
 - a. Latar Belakang
 - b. Tinjauan Shopping Mall
 - c. Tinjauan Penekanan Desain Bioklimatik Arsitektur
 - d. Aspek Fungsional
 - e. Aspek Kontekstual
 - f. Aspek Kinerja
 - g. Aspek Teknis
 - h. Aspek Arsitektural
 - i.

3. Sesi tanya jawab dimulai setelah presentasi dilakukan dengan pokok revisi sebagai berikut:
 - a. **Tinjauan Shopping Mall:** diperlukan tinjauan kembali mengenai persentasi ruang terbuka yang akan diterapkan pada mall dengan konsep semi terbuka yang menerapkan sirkulasi dari mall sebagai area terbuka.
 - b. **Tinjauan Kontekstual:** diperlukan tinjauan kembali mengenai penerapan bioklimatik pada mall pada salah satu aspek orientasi bangunan yang tidak dapat berpreseden pada bangunan beachwalk Shopping centre karena orientasi bangunan dari beachwalk lebih berfokus pada view, sehingga untuk desain shopping mall ini orientasi lebih berfokus ke respon terhadap sinar matahari dan bagaimana menciptakan view kedalam.
 - c. **Tinjauan Aspek Arsitektural:** Penerapan arsitektur bioklimatik pada mall perlu ditinjau lagi mengenai aspek apa yang akan diterapkan pada desain shopping mall ini.

Berdasarkan masukan dari Tim Penguji pada siding kelayakan Landasan Program Perencanaan dan Perancangan Arsitektur (LP3A) yang telah dilaksanakan (seperti terlampir dalam berita acara), dilakukan revisi dalam rangka penyempurnaan LP3A sebagai syarat melanjutkan ke tahap eksplorasi desain.

Semarang, 2 Juli 2019

Peserta Sidang,



Nega Iktiara Sanyoto
21020115140137

Mengetahui

Pembimbing I



Dr. Ir. Suzana Ratih S, MM.MA
NIP. 196704301992032002

Penguji I



Dr. Ir. Erni Setyowati, MT
NIP. 196704041998022001

Pembimbing II



Ir. Satrio Nugroho, Msi
NIP. 197611102000121003

Penguji II



Ir. Sri Hartuti W, MT.
NIP. 196701231994012001