

BAB II

GAMBARAN UMUM PERUSAHAAN

KPPN SEMARANG 1

2.1 Sejarah Singkat KPPN Semarang I

Posisi geografis Kota Semarang terletak di pantai Utara Jawa Tengah, tepatnya pada garis 6°,5',-7°,10' Lintang Selatan dan 110°,35' Bujur Timur. Sedang luas wilayah mencapai 37.366.838 Ha atau 373,7 Km². Tepat di tengah kota Semarang, kira-kira 500 meter kearah timur dari pusat Kota yaitu Simpang Lima, berdirilah bangunan KPPN Semarang I yang terletak di jalan Ki Mangunsarkoro Nomor 34 Semarang. Tepatnya terletak di gedung lantai 2 , berbagi gedung dengan KPPN Semarang II.

KPPN Semarang I adalah salah satu KPPN Percontohan yang dibentuk dalam rangka reformasi birokrasi yang dilaksanakan oleh Departemen Keuangan RI, khususnya Direktorat Jendral Perbendaharaan. KPPN Semarang I dalam kedudukanya sebagai KPPN Percontohan yang di launching Direktur Jendral Perbendaharaan pada periode keempat dengan Surat Keputusan Direktur Jendral Perbendaharaan Nomor KEP- 02/PB/2009 tanggal 6 Januari 2009 tentang Penetapan KPPN Percontohan Tahap IV di Lingkungan Direktorat Jendral Perbendaharaan.

Kantor Pelayanan Perbendaharaan Negara Semarang I yang baru beroperasi dengan 45 personil, yaitu satu orang kepala kantor, satu orang kasibag umum, empat kepala seksi, dan 40 pegawai yang tersebar dan tiga seksi teknis. Seluruh pejabat/pegawai telah melalui assessment test yang dilakukan Kantor Pusat Ditjen Perbendaharaan di setiap Kantor Wilayah, dalam mencerminkan staf KPPN Semarang I para pegawai yang memiliki kompetensi dalam hal ini harus memenuhi dua pilar utama yaitu kompetensi jabatan dan kompetensi pegawai.

Kantor Pelayanan Perbendaharaan Negara (KPPN) merupakan ujung tombak pelayanan publik yang dimiliki oleh Ditjen Perbendaharaan yang

telah memberikan pelayanan berupa Pencairan dana APBN, Penatausahaan setoran penerimaan Negara, dan penyusunan laporan keuangan kantor / satuan kerja instansi pemerintah serta memberikan bimbingan teknis terkait pelaksanaan dan pertanggung jawaban APBN.

KPPN lahir seiring dengan terjadinya reorganisasi di tubuh Kementerian Keuangan, sebagai bagian dari implementasi reformasi manajemen keuangan pemerintah, yaitu dengan terbentuknya Direktorat Jendral Perbendaharaan. Perubahan mendasar dari fungsi KPKN menjadi KPPN adalah peniadaan fungsi yang sebelumnya ada pada KPKN dan dialihkan kepada kantor/satuan kerja kementerian / lembaga. KPPN hanya menjalankan fungsi Bendahara Umum Negara sebagaimana diamatkan dalam undang-undang nomor 17 tahun 2003 dan undang-undang nomor 1 tahun 2004.

2.2 Wilayah Kerja KPPN Semarang I

Adapun Kantor Pelayanan Perbendaharaan Negara Semarang I atau sering disebut dengan KPPN Semarang I memiliki wilayah kerja yang meliputi :

- a. Kota Semarang
- b. Kabupaten Semarang
- c. Kabupaten Kendal
- d. Kabupaten Salatiga

Adapun Kantor Pelayanan Perbendaharaan Negara Semarang I atau sering disebut KPPN Semarang I memiliki kementerian / Lembaga yang menjadi wilayah kerja yaitu :

Tabel 2.1 Ruang Lingkup wilayah kerja KPPN Semarang I

No	Nama Lembaga / Kementerian
1	Badan Pemeriksaan Keuangan
2	Kementerian Dalam Negeri
3	Kementerian Hukum dan Hak Asasi Manusia RI
4	Kementerian Keuangan
5	Kementerian Perindustrian
6	Kementerian Pendidikan Nasional
7	Kementerian Tenaga Kerja dan Transmigrasi
8	Kementerian Sosial
9	Kementerian Pekerja Umum
10	Kementerian Kebudayaan dan Pariwisata
11	Kementerian Koperasi dan Pengusaha Kecil dan Menengah
12	Perpustakaan Nasional Republik Indonesia
13	Kepolisian Negara Republik Indonesia
14	Badan Koordinasi Penanaman Modal
15	Arsip Nasional Republik Indonesia
16	Kementerian Perdagangan
17	Kementerian Perumahan Rakyat
18	Kementerian Pemuda dan Olah Raga
19	Badan Nasional Penempatan dan Perlindungan
20	Balai Besar Teknologi Pencegahan Pencemaran Industri Senarang
21	Universitas Diponegoro

22	Universitas Negri Semarang
23	Rumah sakit Bhayangkara Semarang

(Sumber : Profil KPPN Semarang I)

Adapun daftar bank/giro pos persepsi yang bekerja sama dengan KPPN Semarang I dalam pelaksanaan penerimaan negara :

Tabel 2.2 Daftar bank/giro pos berkerja sama dengan KPPN Semarang I

No	Nama Bank
1	Bank Mandiri Cab Pemuda (d)
2	Bank Mandiri Cab Pemuda
3	Bank Mandiri Cab Kepodang (d)
4	Bank Mandiri Cab Kepodang
5	Bank Mandiri Cabang Pandanaran
6	Bank Mandiri Cab Bangkong Plaza
7	Bank Mandiri Cab Kariadi
8	Bank Mandiri Cab Pahlawan
9	BNI Cabang Semarang (d)
10	BNI Cabang Semarang
11	BNI Cabang Karanggayu (d)
12	BNI Cabang Karanggayu
13	BNI Cabang Undip (d)
14	BNI Cabang Undip
15	BNI Cabang Kendal
16	BNI Cabang Patimura (d)

17	BNI Cabang Patimura
18	BNI Cabang Pandanaran
19	BNI Cabang Ungaran
20	BTN Cabang Semarang
21	Bank Jabar Banten Cab Semarang
22	Bank Jateng Cab Semarang
23	BPD Jateng Cabang Utama
24	SG Penerimaan (POS)

(Sumber : Profil KPPN Semarang I)

KPPN pula memiliki 156 Satker termasuk KPPN Semarang 1 :

Tabel 2.3 Daftar Satuan Kerja KPPN Semarang 1

No	Kode	Satker
1.	890594	BPK RI Perwakilan Provinsi Jawa Tengah
2.	890595	BPK RI Perwakilan Provinsi Jawa Tengah
3.	30031	Badan Penanggulangan Bencana Daerah Provinsi Jawa Tengah
4.	39667	Sekretariat Daerah Provinsi Jawa Tengah
5.	39902	Satuan Polisi Pamong Praja Provinsi Jawa Tengah
6.	39419	Badan Pemberdayaan Masyarakat Dan Desa Provinsi Jawa Tengah
7.	30148	Bappeda Kabupaten Semarang
8.	30261	Bappeda Kabupaten Kendal
9.	39136	Bappeda Provinsi Jawa Tengah
10.	39901	Sekretariat Daerah Provinsi Jawa Tengah

11.	300153	Dinas Pertanian Kota Semarang
12.	30157	Dinas Kependudukan Dan Pencatatan Sipil Kabupaten Semarang
13.	30268	Dinas Kependudukan Dan Pencatatan Sipil Kabupaten Kendal
14.	35169	Dinas Kependudukan Dan Pencatatan Sipil Kota Semarang
15.	35242	Dinas Kependudukan Dan Pencatatan Sipil Kota Salatiga
16.	39641	Dinas Tenaga Kerja Transmigrasi Dan Kependudukan Prov Jateng
17.	39429	Badan Diklat Daerah Provinsi Jawa Tengah
18.	408742	Kanwil Kementerian Hukum Dan Ham Jawa Tengah
19.	99298	Balai Harta Peninggalan Semarang
20.	408743	Kanwil Kementerian Hukum Dan Ham Jawa Tengah
21.	404636	Balai Pemasarakatan Semarang
22.	404642	Lembaga Pemasarakatan Semarang
23.	404673	Rumah Tahanan Negara Salatiga
24.	404682	Lembaga Pemasarakatan Kendal
25.	404702	Lemabaga Pemasarakatan Ambarawa
26.	404718	Lembaga Pemasarakatan Wanita Semarang
27.	405038	Lembaga Pemasarakatan Pemuda Plantungan
28.	408744	Kanwil Kementerian Hukum Dean Ham Jawa Tengah
29.	626089	Rumah Penyimpanan Benda Sitaan Negara Semarang
30.	652902	Lembaga Pemasarakatan Terbuka Kendal
31.	407973	Kantor Imigrasi Semarang

32.	408745	Kanwil Kementerian Hukum Dan Hyam Jawa Tengah
33.	664629	Rumah Detensi Imigrasi Semarang
34.	408746	Kanwil Kementerian Hukum Dan Ham Jawa Tengah
35.	408747	Kanwil Kementerian Hukum Dan Ham Jawa Tengah
36.	408748	Kanwil Kementerian Hukum Dan Ham Jawa Tengah
37.	408749	Kanwil Kementerian Hukum Dan Ham Jawa Tengah
38.	408750	Kanwil Kementerian Hukum Dan Ham Jawa Tengah
39.	408752	Kanwil Kementerian Hukum Dan Ham Jawa Tengah
40.	689334	Kantor Pengelolaan Tik Dan Bmn Semarang
41.	119436	Kantor Wilayah Djp Jawa Tengah
42.	119440	Kantor Pelayanan Pajak Pratama Semarang Timur
43.	409546	Kantor Pelayanan Pajak Pratama Semarang Tengah Dua
44.	409552	Kantor Pelayanan Pajak Pratama Semarang Gayamsari
45.	410351	Kantor Pelayanan Pajak Pratama Semarang Barat
46.	449812	Kantor Pelayanan Pajak Madya Semarang
47.	524931	Kantor Pelayanan Pajak Pratama Salatiga
48.	560965	Kantor Pelayanan Pajak Pratama Semarang Candisari
49.	569162	Kantor Pelayanan, Penyuluhan, Dan Konsultasi Perpajakan Ungaran
50.	635780	Kantor Pelayanan Pajak Pratama Semarang Tengah Satu
51.	663562	Kantor Pelayanan Pajak Pratama Semarang Selatan
52.	675535	Kantor Pelayanan Penyuluhan Dan Konsultasi Perpajakan Kendal
53.	411620	Kantor Pengawasan Dan Pelayanan Bc Tanjung Mas

54.	417044	Kantor Wilayah Djbc Jawa Tengah Dan Daerah Istimewa Yogyakarta
55.	675524	Kantor Pengawasan Dan Pelayanan Bc Semarang
56.	451547	Kantor Pelayanan Perbendaharaan Negara Semarang Ii
57.	527268	Kanwil Ditjen Perbendaharaan Provinsi Jawa Tengah
58.	527272	Kantor Pelayanan Perbendaharaan Negara Semarang I
59.	411821	Kanwil Djkn Jawa Tengah Dan D.I Yogyakarta
60.	537763	Kantor Pelayanan Kekayaan Negara Dan Lelang Semarang
61.	39095	Dinas Perindustrian Dan Perdagangan Provinsi Jawa Tengah
62.	39032	Dinas Perindustrian Dan Perdagangan Provinsi Jawa Tengah
63.	247161	Balai Besar Teknologi Pencegahan Industri Semarang
64.	30059	Dinas Pendidikan Provinsi Jawa Tengah
65.	208798	Balai Pengembangan Multimedia Pendidikan
66.	39096	Dinas Pendidikan Provinsi Jawa Tengah
67.	419519	Lpmp Jawa Tengah
68.	39033	Dinas Pendidikan Provinsi Jawa Tengah
69.	538218	Pusat Pengembangan Pendidikan Anak Usia Dini, Nonformal, Dan Informal
70.	621686	Balai Bahasa Semarang
71.	352576	Dinas Kebudayaan Dan Pariwisata Provinsi Jawa Tengah
72.	361171	Dinas Pendidikan Provinsi Jawa Tengah
73.	35239	Dinas Sosial Dan Ketenagakerjaan Dan Transmigrasi Kota Salatiga

74.	39093	Dinas Tenaga Kerja Dan Transmigrasi Provinsi Jawa Tengah
75.	39434	Dinas Sosial Tenaga Kerja Dan Transmigrasi Kab. Semarang
76.	39441	Dinas Transmigrasi Kabupaten Kendal
77.	39645	Dinas Tenaga Kerja Dan Transmigrasi Kota Semarang
78.	39091	Dinas Tenaga Kerja, Transmigrasi, Dan Kependudukan Provinsi Jawa Tengah
79.	39010	Dinas Tenaga Kerja, Transmigrasi, Dan Kependudukan Provinsi Jawa Tengah
80.	39011	Dinas Tenaga Kerja, Transmigrasi, Dan Kependudukan Provinsi Jawa Tengah
81.	452609	Blki Semarang
82.	30003	Dinas Sosial Provinsi Jawa Tengah
83.	39000	Dinas Sosial Provinsi Jawa Tengah
84.	39004	Dinas Sosial Provinsi Jawa Tengah
85.	39005	Dinas Sosial Provinsi Jawa Tengah
86.	39664	Dinas Bina Marga Prov. Jawa Tengah
87.	474981	Pelaksanaan Jalan Nasional Wilayah Ii Provinsi Jawa Tengah
88.	485355	Perencanaan Dan Pengawasan Jalan Nasional Provinsi Jawa Tengah
89.	488119	Pelaksanaan Jalan Nasional Metropolitan Semarang
90.	498620	Pelaksanaan Jalan Nasional Wilayah I Provinsi Jawa Tengah
91.	486448	Pengembangan Kawasan Permukiman Dan Penataan Bangunan Prov Jateng
92.	495684	Pengembangan Air Minum Dan Sanitasi Provinsi Jawa

		Tengah
93.	503005	Pembangunan Infrastruktur Permukiman Kab. Semarang
94.	503020	Pembangunan Infrastruktur Permukiman Kab. Kendal
95.	505843	Perencanaan Dan Pengendalian Program Infrastruktur Permukiman Jateng
96.	30100	Operasi Dan Pemeliharaan Sumber Daya Air Pemali Juana
97.	395428	Dinas Psda Provinsi Jawa Tengah
98.	498165	Snvt Pelaksanaan Jaringan Sumber Air Pemali-Juana
99.	498167	Snvt Pelaksanaan Jaringan Pemanfaatan Air Pemali Juana
100.	498372	Snvt Pembangunan Bendungan Bbws Pemali Juana
101.	633857	Balai Besar Wilayah Sungai Pemali-Juana
102.	400787	Dekonsentrasi Bidang Perumahan Dincipkataru Prov Jateng
103.	400941	Balai Pendidikan Dan Pelatihan Vii
104.	30032	Dinas Kebudayaan Dan Pariwisata Provinsi Jawa Tengah
105.	30123	Dinas Kebudayaan Dan Pariwisata Provinsi Jawa Tengah
106.	400049	Universitas Diponegoro
107.	400052	Universitas Negeri Semarang
108.	400055	Koordinasi Perguruan Tinggi Swasta Wilayah Vi Semarang
109.	400137	Politeknik Negeri Semarang
110.	400177	Politeknik Maritim Negeri Semarang

111.	30076	Dinas Koperasi, Usaha Mikro Kecil Dan Menengah Provinsi Jawa Tengah
112.	30060	Bappeda Provinsi Jawa Tengah
113.	419396	Dinas Cipta Karya Dan Tata Ruang Provinsi Jawa Tengah
114.	419458	Dinas Cipta Karya Dan Tata Ruang Provinsi Jawa Tengah
115.	30044	Badan Arsip Dan Perpustakaan Provinsi Jawa Tengah
116.	35166	Rumkit Bhayangkara Akpol Lemdikpol
117.	642644	Akpol
118.	643124	Spripim Polda Jateng
119.	643131	Roops Polda Jateng
120.	643145	Yanma Polda Jateng
121.	643152	Ditintelkam Polda Jateng
122.	643166	Ditreskrimum Polda Jateng
123.	643170	Ditsabhara Polda Jateng
124.	643187	Ditlantas Polda Jateng
125.	643209	Ro Sdm Polda Jateng
126.	643234	Rosarpras Polda Jateng
127.	643241	Ditpolair Polda Jateng
128.	643255	Bidkeu Polda Jateng
129.	643262	Biddokkes Polda Jateng
130.	643276	Labfor Cab Semarang
131.	643340	Pusdikbinmas
132.	643344	Polrestabes Semarang

133.	643454	Polres Salatiga
134.	643461	Polres Kendal
135.	648453	Satbrimob Polda Jateng
136.	651011	Bidpropam Polda Jateng
137.	651025	Bid Ti Polda Jateng
138.	651032	Rumkit Bhayangkara Semarang
139.	651046	Ditresnarkoba Polda Jateng
140.	651050	Polres Semarang
141.	678541	Itwasda Polda Jateng
142.	678558	Rorena Polda Jateng
143.	678562	Ditbinmas Polda Jateng
144.	678569	Ditreskrimsus Polda Jateng
145.	679588	Ditpamobvit Polda Jawa Tengah
146.	39002	Badan Penanaman Modal Daerah Provinsi Jawa Tengah
147.	350100	Dinas Tenaga Kerja, Transmigrasi, Dan Kependudukan Provinsi Jawa Tengah
148.	350105	Badan Pemberdayaan Masyarakat Dan Desa Provinsi Jawa Tengah
149.	350104	Dinas Tenaga Kerja Dan Transmigrasi Provinsi Jawa Tengah
150.	30089	Badan Arsip Dan Perpustakaan Provinsi Jawa Tengah
151.	39094	Dinas Perindustrian Dan Perdagangan Jawa Tengah
152.	39028	Dinas Perindustrian Dan Perdagangan Jawa Tengah
153.	30073	Dinas Pemuda Dan Olah Raga Provinsi Jawa Tengah

154.	426361	Balai Pelayanan Penempatan Dan Perlindungan Tenaga Kerja Indonesia
155.	686328	Sekretariat Bawaslu Provinsi Jawa Tengah
156.	999081	Kppn Semarang 1 (Kuasa Bun)

(Sumber : Profil KPPN Semarang I)

Dalam cakupan wilayah kerja KPPN Semarang I diatas, KPPN Semarang I melayani proses penerimaan kas negara. Tentunya KPPN Semarang I berkerjasama dengan pos dan bank yang telah ditunjuk untuk menangani proses penerimaan negara.

2.3 Tugas Pokok KPPN Semarang I

Berdasarkan Peraturan Menteri Keuangan RI No.169/PMK.01/2012 tentang organisasi dan Tata Kerja Instansi Vertikal Direktorat Jendral Perbendaharaan dan bendahra umum, penyaluran pembiayaan atas beban anggaran, serta penatausahaan penerima dan pengeluaran anggaran melalui dan dari kas negara berdasarkan peraturan perundangan yang berlaku. Kantor Pelayanan Perbendaharaan Negara Semarang I mempunyai tugas melaksanakan sebagian kewenangan perbendaharaan dan bendehara umum, menyalurkan pembiayaan atas beban anggaran melalui kas Negara berdasarkan peraturan perundang-undangan yang berlaku.

Dalam melaksanakan tugas tersebut KPPN Semarang I menyelenggarakan fungsi :

- a. Pengujian terhadap dokumen surat perintah pembayaran berdasarkan peraturan perundang-undnagan.
- b. Penerbitan surat perintah pencairan dana dari kas Negara atas nama Menteri Keuangan (Bendahara Umum Negara).
- c. Penyaluran pembiayaan atas nama beban APBN.
- d. Penilaian dan pengesahan terhadap penggunaan uang yang telah disalurkan.

- e. Penatausahaan penerimaan dan pengeluaran melalui dan dari kas negara.
- f. Pengiriman dan penerimaan kiriman uang, penyusunan laporan pelaksanaan anggaran.
- g. Pendapatan dan belanja negara, penyusunan laporan realisasi pembiayaan yang berasal dari pinjaman dan hibah luar negeri.
- h. Penatausahaan PNBPN.
- i. Penyelenggaraan vertikal transaksi keuangan dan akuntansi.
- j. Pembuatan tanggapan dan penyelesaian temuan hasil pemeriksaan.
- k. Pelaksanaan kehumasan.
- l. Pelaksanaan administrasi Kantor Pelayanan Perbendaharaan Negara.

2.4 Tujuan dan Sasaran

Sebagai instansi yang melayani satuan kerja secara prima, KPPN Semarang I memiliki tujuan dan sasaran sebagai pemicu semangat karyawan dalam bekerja. Berikut ini adalah Tujuan KPPN Semarang I:

- a. Memiliki sumber daya manusia yang berkualitas, profesional dan berintegritas tinggi sebagai aparatur pemerintah yang mampu menghadapi segala tantangan;
- b. Mewujudkan pelayanan prima kepada masyarakat dalam penyaluran dana APBN;
- c. Mewujudkan KPPN Semarang I sebagai model kantor pelayanan percontohan yang bersih dan transparan.

Sementara itu, sasaran yang dimiliki KPPN Semarang I diantaranya :

- a. Tersedianya SDM yang berkualitas melalui pemenuhan hak dan kewajiban pegawai serta penyelenggaraan diklat dan GKM;
- b. Tersedianya dana, sarana dan prasarana kantor yang memadai guna menunjang pelaksanaan tugas pokok;
- c. Terlaksananya pengelolaan administrasi keuangan yang baik;

- d. Tersalurnya dana APBN berdasarkan ketentuan yang berlaku;
- e. Terpenuhinya laporan pertanggung jawaban bendahara umum berdasarkan ketentuan yang berlaku.
- f. Tersajinya data realisasi APBN secara tepat dan akurat.

2.5 Struktur Organisasi KPPN Semarang I

KPPN Semarang I dipimpin oleh seorang Kepala Kantor dan terdiri dari 1 subbagian dan lima kesi, yaitu :

Gambar 2.1 Striktur organisasi KPPN Semarang I

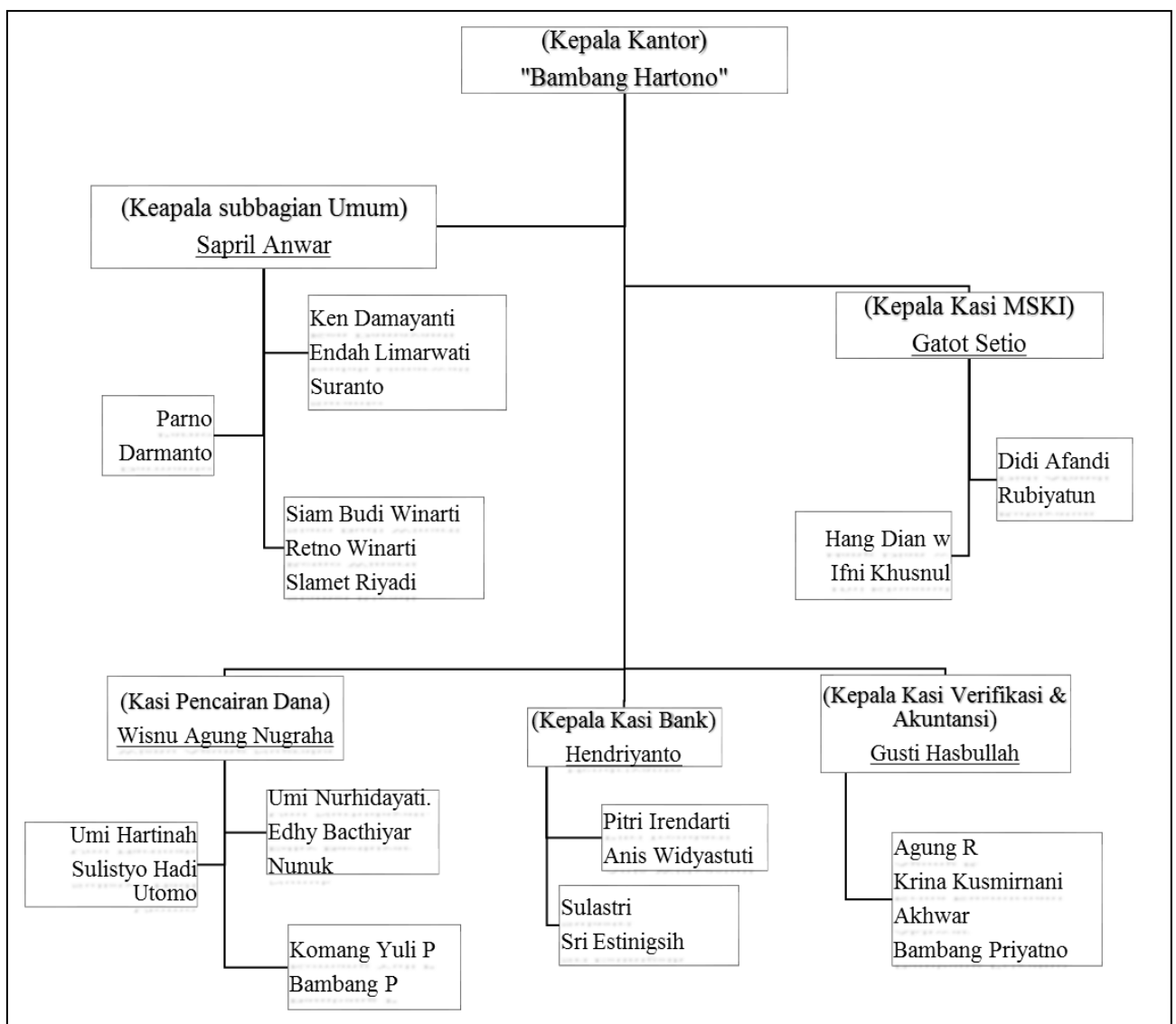

(Sumber : Profil KPPN Semaarang I

Adapun tugas organisasi Kantor Pelayanan Perbendaharaan Negara Semarang I :

- a. Subbagian Umum mempunyai Tugas :
 1. Pelaksanaan urusan kepegawaian.
 2. Pelaksanaan urusan tata usaha dan keuangan.
 3. Penyusunan Laporan Keuangan.
 4. Pelaksanaan urusan kehumasan.
 5. Penyelesaian temuan hasil pemeriksaan.
 6. Penerbitan SPM kepada KPPN Semarang I
- b. Subbagian Kasi MSKI mempunyai tugas :
 1. Penelitiian dokumen penerimaan Negara.
 2. Penelitiian dokumen SP2D.
 3. Meneliti / mengubah satker yang aktif dan yang tidak cocok.
 4. Perbahan Suplier
- c. Subbagian Kasi Pencairan Dana mempunyai tugas :
 1. Pengujian terhadap dokumen SPM dari Satuan Kerja.
 2. Penerbitan persetujuan pencairan dana.
 3. Pengesahaan Surat Keterangan Penghentian Pembayaran.
 4. Persetujuan tentang pencairan dana.
- d. Subbagian Kasi Bank mempunyai tugas :
 1. Pembayaran dan penyaluran dana atas beban APBN berdasarkan surat perintah pencairan dana yang diterbitkan dari seksi pencairan dana.
 2. Penatausahaan penerimaan dan pengeluaran Negara melalui dan dari kas Negara.
 3. Penerimaan dan pengiriman uang.
 4. Penyusunan Buku Putih.
 5. Konfirmasi penerimaan Negara.
- e. Subbagian kasi Verifikasi dan Akuntansi :
 1. Verifikasi transaksi keuangan.
 2. Penyusunan Laporan Arus kas.
 3. Penyusunan Rekonsiliasi Sayuan kerja / satker.
 4. Penyusunan laporan penerimaan Negara dan pengeluaran Negara.