

## **BAB II**

### **GAMBARAN UMUM KANTOR BUDY SANTOSO CONSULTING TAX AND MANAGEMENT SEMARANG**

#### **2.1 Sejarah Kantor Budy Santoso Consulting Tax and Management Semarang**

Kantor Budy Santoso Consulting Tax and Management didirikan pada tahun 2009 sesuai dengan *Tax Consulting License* Nomor SI-1630/PJ/2009 dan *Tax Attorney License* Nomor KEP-002/PP/IKH/2010.

Kantor Budy Santoso Consulting Tax and Management menempati gedung sendiri yang beralamat di Jalan Sriwidodo Selatan No.14B Semarang. Untuk memperluas jangkauan dengan klien, pada tahun 2013 Budy Santoso Consulting Tax and Management membuka satu kantor cabang yang berada di Kalimantan.

Budy Santoso Consulting bergerak dalam bidang bisnis baik internal maupun eksternal dengan menggunakan tenaga-tenaga kerja muda dan professional, serta sudah memiliki sertifikat brevet dan legalitas izin kerja.

Daftar Mitra Kerja Kantor Budy Santoso Consulting Tax and Management ;

1. PT Hibhanusa Putra
2. PT Hyup Seung Garment Indonesia
3. PT Barisan Jaya Agung Semesta
4. PT Nesia Pan Pasific KNIT
5. PT Terang Gemilang Jaya
6. PT Jamu Indoesia Simona
7. PT Jateng Sinar Agung Sentosa
8. PT Koin Sukses Makmur
9. PT Mendawai Asri Prima Sejahtera
10. PT Putra Riau Sejahtera Kobar-Pangkalanbun
11. PT Barunadri
12. PT Dain Global Indonesia

13. PT Dain Global Indonesia
14. CV Kasih Karya Nyata
15. CV Dysa Pandawa Mandiri
16. CV Selaras Mitra Kemindo
17. CV Antik Jaga Furniture
18. CV Gunung Madu – Pangkalanbun
19. CV Gelora Media Tama
20. CV Putra Jaya Partsindo-Pangkalanbun
21. CV Arvian Tunggal Mandiri
22. CV Mekar Abadi (Indomaret)
23. CV Wida Karya Sentosa
24. CV Alfa Mandiri Putra
25. CV Ardy Cipta Dwimitra

## **2.2 Visi dan Misi Budy Santoso Consulting Tax and Management**

### **2.2.1 Visi**

Visi Kantor Budy Santoso Consulting Tax and Management adalah berkembang maju dalam bisnis bersama Kantor Konsultan Pajak Budy Santoso Consulting Tax and Management.

### **2.2.2 Misi**

Visi Kantor Budy Santoso Consulting Tax and Management adalah meningkatkan dan memberikan yang terbaik , Kantor Konsultan Pajak Budy Santoso Consulting Tax and Management adalah pilihan, dan pilihan itu ada ditangan Anda. Andalah yang memutuskan.

## **2.3 Logo Kantor**

Budy Santoso Consulting mempunyai logo kantor yang pada umumnya dimiliki oleh setiap perusahaan, kantor atau instansi lain.

**Gambar 2.1**  
**Logo Kantor Budy Santoso Consulting Tax and Management**



Sumber : [www.bsc-taxconsulting.com](http://www.bsc-taxconsulting.com)

Logo kantor bertuliskan BSC yaitu kepanjangan dari Budy Santoso Consulting dengan disertai tulisan dibawahnya *Tax and Mangement Consultant* untuk memperjelas bidang yang dijalani kantor tersebut.

Penggunaan warna biru pada logo kantor dipilih karena melambangkan kepercayaan dan sifat professional BSC dalam melayani klien , sedangkan warna merah artinya keberanian BSC dalam menangani setiap kasus para klien dihadapi dan diselesaikan dengan penuh optimis.

## **2.4 Ruang Lingkup dan Tata Nilai Kantor Management**

### **2.4.1 Ruang Lingkup Usaha**

Kantor Budy Santoso Consulting Tax and Management mempunyai ruang lingkup usaha dibidang ;

1. Jasa Perpajakan
  - a. Penyusutan SPT Masa (PPn dan PPh)
  - b. SPT Tahunan (Orang Pribadi dan Badan)
  - c. Pelatihan Pajak
  - d. Perencanaan Pajak
  - e. Konsultasi Pajak
  - f. Verivikasi / Pendampingan Kasus Pajak
  - g. Review Laporan Keuangan
2. Jasa Akuntan
  - a. Jasa Akuntansi / Pembukuan Laporan Keuangan

- b. Audit Umum
- c. Audit Investigasi
- d. Audit Kinerja

#### **2.4.2 Tata Nilai Kantor**

Kantor Budy Santoso Consulting Tax and Management dalam memnjalankan usahanya sesuai dengan ;

##### **1. Izin kerja yang Sah dari Direktorat Jenderal Pajak**

Reformasi pajak yang digulirkan oleh Direktorat Jenderal Pajak baik internal maupun eksternal, memaksa konsultan pajak harus bersertifikat brevet dan legalitas izin kerja. Tanpa surat izin konsultan pajak, seseorang tidak bisa mendampingi klien dalam hal pemeriksaan dan keberatan.

##### **2. Izin Kuasa Hukum**

Selain memiliki izin konsultan pajak Kantor Budy Santoso Consulting juga memiliki izin sebagai kuasa hukum di pengadilan pajak. Adanya senketa pajak antara Wajib Pajak dan Fiskus (Direktorat Jenderal Pajak) yang tidak bisa diselesaikan pada tingkat keberatan di Kantor Wilayah Pajak, untuk memenuhi rasa keadilan Pajak maka diselesaikan di Pengadilan Pajak.

##### **3. Satu Solusi**

Merupakan komitmen Kantor Budy Santoso Consulting (BSC) untuk menyelesaikan semua permasalahan dalam bidang Perpajakan. Apapun masalah yang klien hadapi, dengan satu solusi BSC dapat menyelesaikannya.

### **2.5 Struktur Organisasi dan Tugas Pokok**

#### **2.5.1 Struktur Organisasi**

Struktur organisasi Kantor Budy Santoso Consulting Tax and Management hampir sama dengan kantor atau perusahaan lainnya, yaitu kekuasaan tertinggi terletak pada pemilik perusahaan atau pimpinan kantor.

**Gambar 2.2**  
**Struktur Organisasi Kantor Budy Santoso Consulting Tax and Management**  
**Semarang**

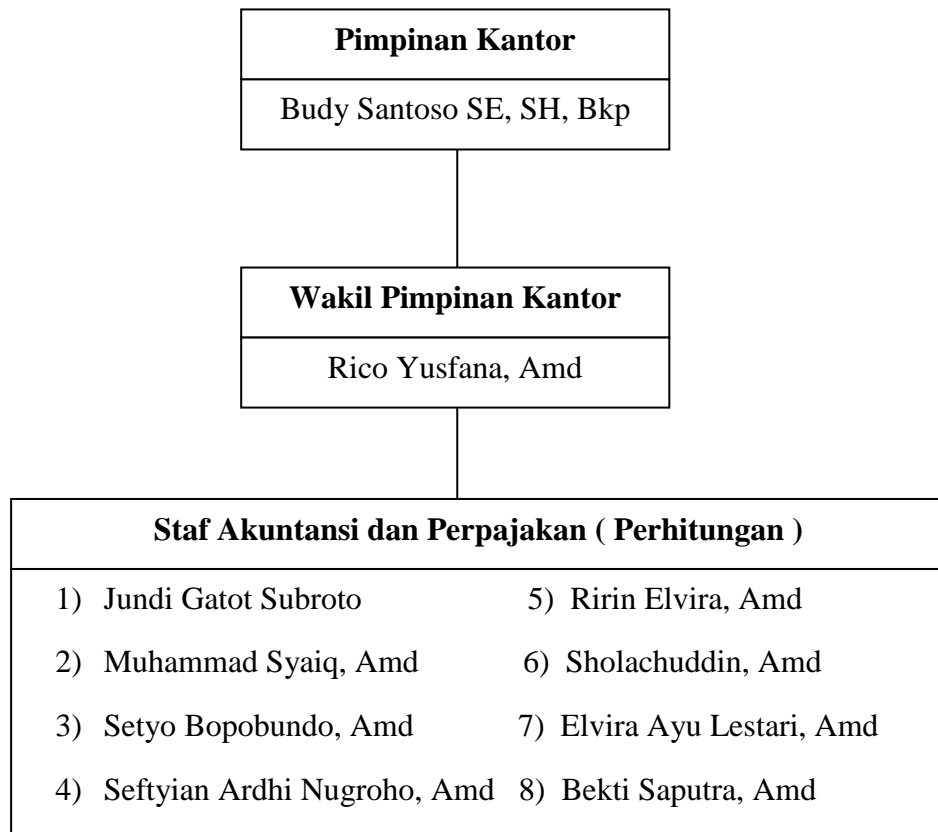

Sumber : Data Kantor Budy Santoso Consulting Tax and Management  
Semarang 2016

### 2.5.2 Tugas Pokok

Kantor Budy Santoso Consulting Tax and Management terdiri dari 3 (tiga) tingkatan sesuai dengan tugas dan tanggungjawabnya di kantor, meliputi;

#### 1. Pimpinan Kantor

Pimpinan kantor mempunyai tugas memimpin perusahaan dan mengevaluasi kegiatan yang dikerjakan karyawan serta bertanggungjawab penuh terhadap segala sesuatu yang terjadi di kantor.

## 2. Wakil Pimpinan Kantor

Wakil Pimpinan Kantor mempunyai tugas Membantu pimpinan kantor dan melaksanakan tugas dari pimpinan kantor selama pimpinan sedang tidak ada di tempat.

## 3. Staf Akuntansi dan Perpajakan ( Perhitungan )

Staf akuntansi dan perpajakan mempunyai tugas sebagai berikut ;

- a. Membuat laporan keuangan baik wajib pajak badan atau orang pribadi dan melaporkan Surat Pemberitahuan (SPT) masa / tahunan,
- b. Membuat laporan keuangan fiskal klien,
- c. Memberikan penjelasan tentang pajak kepada klien (konsultasi),
- d. Menangani setiap data yang diterima atau dikeluarkan,
- e. Mengarsip semua berkas-berkas klien dengan teratur,
- f. Mendampingi klien jika terjadi sengketa di pengadilan dan ketika dilakukan pemeriksaan pajak, dan
- g. Menagih jasa perpajakan setiap bulan.