

BAB II

GAMBARAN UMUM

KOPERASI SIMPAN PINJAM DAN PEMBIAYAAN SYARIAH BINAMA

CABANG TLOGOSARI SEMARANG

2.1 Sejarah Singkat

Sejarah Koperasi Simpan Pinjam dan Pembiayaan Syariah BINAMA diawali dari pemberian nama Koperasi Simpan Pinjam (KSP) BINAMA yang didirikan pada tanggal 14 Juni 1993 yang beralamatkan di Jalan Sriwijaya No. 57 Semarang oleh para aktivis muda yang didukung oleh para tokoh masyarakat. Pendirian Koperasi Simpan Pinjam (KSP) BINAMA inididasarkan pada pemikiran bahwa masih belum banyaknya lembaga keuangan yang mengakses masyarakat bawah yang bertujuan untuk pertumbuhan atau pemberdayaan usaha kecil. Setelah berlangsung selama dua bulan tepatnya pada tanggal 18 Agustus 1993, Koperasi Simpan Pinjam (KSP) BINAMA secara resmi dirubah menjadi Koperasi Serba Usaha (KSU) BINAMA yang berwilayah operasional di Kota Semarang. Dalam operasionalnya legalitas Koperasi Serba Usaha (KSU) BINAMA berbadan Hukum nomor : 1210A/BH/PAD/KWk.11/X/96 tanggal 31 Oktober 1996 menandai daerahh kerja koperasi BINAMA berada di Wilayah Jawa Tengah. Pada tahun 2000, Kantor Pusat Koperasi Simpan Pinjam dan Pembiayaan Syariah BINAMA berpindah lokasi ke Jalan Tlogosari Raya Ruko ANDA Kav 7, Semarang.

Pada tanggal 29 Juni 2010 terjadi perubahan Anggaran Dasar untuk kedua kalinya dengan menetapkan Badan Hukum Koperasi Jasa Keuangan Syariah (KJKS) BINAMA yang berlangsung kurang lebih sekitar 5 tahun. Pada tahun 2016 telah dilakukan perubahan Anggaran Dasar Nomor : 11 Maret 2016 yang telah disahkan oleh Gubernur Jawa Tengah dengan SK Nomor : 024/PAD/XIV/III/2016 tanggal 22Maret 2016 yang menandai

penyebutan Koperasi Simpan Pinjam dan Pembiayaan Syariah (KSPPS) BINAMA hingga saat ini.

2.2. Visi dan Misi

2.2.1 Visi

Koperasi Simpan Pinjam dan Pembiayaan Syariah BINAMA sebagai salah satu lembaga keuangan mempunyai visi yaitu “Menjadi Koperasi Simpan Pinjam dan Pembiayaan Syariah terbaik di Jawa Tengah”

2.2.2 Misi

Misi Koperasi Siman Pinjam dan Pembiayaan Syariah BINAMA yaitu Mewujudkan KSPPS BINAMA yang :

1. Berkinerja unggul dan berkesinambungan, yaitu senantiasa tumbuh, berkembang dan berpredikat sehat dari tahun ke tahun,
2. Memiliki Sumber Daya Manusia (SDM) yang berkualitas dan berdedikasi tinggi,
3. Memiliki Anggota yang loyal,
4. Memberi Kontribusi yang optimal dalam pengembangan ekonomi dan kesejahteraan bagi anggota.

2.3. Ikrar Insan BINAMA

Saya Insan BINAMA, berikrar :

1. Selalu taat kepada Allah dan Rasul Nya dengan menjalankan ibadah sebaik-baiknya
2. Selalu taat kepada peraturan-peraturan KSPPS BINAMA dengan penuh kesadaran
3. Selalu bekerja dengan sungguh-sungguh, secara jujur, profesional dan amanah
4. Selalu disiplin, rajin dan tekun dalam menyelesaikan tugas yang di emban

5. Selalu bersikap ramah, sopan, santun dan peduli kepada anggota dan sesama karyawan
6. Selalu tolong-menolong dan saling mengajari dalam kebaikan dengan sesama karyawan
7. Selalu mengutamakan kepentingan perusahaan di atas kepentingan pribadi dan golongan

2.4. Produk Simpanan

Adapun produk-produk simpanan yang terdapat pada KSPPS BINAMA antara lain:

1. SIRELA (Simpanan Sukarela Lancar)

Yaitu simpanan yang didasarkan atas akad *Mudharabah* yang kadar keuntungan yang diberikan ditetapkan sesuai nisbah bagi hasil yang ditawarkan Koperasi Syariah BINAMA dan bila ada perubahan penawaran nisbah bagi hasil akan diumumkan dikantor BINAMA. Simpanan ini dapat disetor dan ditarik sewaktu-waktu. Setoran awalnya sebesar Rp. 25.000,- dengan nisbah bagi hasil 25% Anggota 75% Koperasi BINAMA.

2. SISUKA (Simpanan Sukarela Berjangka)

Yaitu simpanan yang didasarkan atas akad *Mudharabah* yang kadar keuntungan yang diberikan ditetapkan sesuai nisbah bagi hasil yang ditawarkan Koperasi Syariah BINAMA dan bila ada perubahan penawaran nisbah bagi hasil akan diumumkan dikantor BINAMA. Penarikan simpanan ini hanya dapat dilakukan saat jatuh tempo dan apabila dilakukan diluar jatuh tempo akan dikenakan denda Setoran awalnya sebesar Rp. 1000.000,- dengan nisbah bagi hasil jangka waktu 3 bulan 45% Anggota 55% Koperasi BINAMA, 6 bulan 50% Anggota 50% Koperasi BINAMA, 12 bulan 55% Anggota 45% Koperasi BINAMA.



Gambar 2.1

Brosur Simpanan SISUKA

3. SIMAPAN (Simpanan Pembiayaan)

Yaitu simpanan yang didasarkan atas akad *Wadiah Yadlamanah* yang mana simpanan tidak diberikan bagi hasil. Setoran awalnya sebesar Rp. 10.000,-

4. TASAQUR (Tabungan Persiapan Qurban)

Yaitu simpanan yang didasarkan atas akad *Mudharabah* yang kadar keuntungan yang diberikan ditetapkan sesuai nisbah bagi hasil yang ditawarkan Koperasi Syariah BINAMA dan bila ada perubahan penawaran nisbah bagi hasil akan diumumkan dikantor BINAMA. Penyetoran simpanan ini dapat dilakukan sewaktu-waktu namun untuk penarikannya hanya dapat dilakukan sekali dalam satu tahun yaitu seminggu menjelang hari raya Idul Adha. Setoran awalnya sebesar Rp. 25.000,-



Gambar 2.2

Brosur Simpanan TASAQUR

5. TARBIAH (Tabungan Arisan Berhadiah)

Yaitu simpanan yang didasarkan atas akad *Wadi'ah Yadlamanah* yang mana simpanan tidak diberikan bagi hasil. Setoran awalnya besarnya sesuai dengan ketentuan yang berlaku pada periode berjalan.



Gambar 2.3

Brosur Simpanan TARBIAH

6. TABUNGAN THAWAF

Yaitu simpanan yang didasarkan atas akad *Mudharabah* yang kadar keuntungan yang diberikan ditetapkan sesuai nisbah bagi hasil yang ditawarkan Koperasi Syariah BINAMA dan bila ada perubahan penawaran nisbah bagi hasil akan diumumkan dikantor BINAMA. Simpanan ini dapat disetorkan sewaktu-waktu namun untuk penarikannya hanya dapat dilakukan sekali sewaktu memenuhi ketentuan siskohat. Setoran awalnya sebesar Rp. 25.000,- dengan nisbah bagi hasil 15% Anggota 85% Koperasi BINAMA.

2.5 Manfaat Yang Hendak Dicapai

1. Manfaat Sosial, yaitu tercapainya solidaritas dan kerjasama antara anggota KSPPS sehingga terbentuk komunikasi ekonomi anggota yang lebih produktif.

2. Manfaat Ekonomi, yaitu

- Terwujudnya lembaga keuangan yang bisa membiayai usaha-usaha di sektor kecil dan menengah.

- Menumbuhkan usaha-usaha yang dapat memberi nilai lebih, sehingga meningkatkan kemampuan ekonomi umat Islam.
- Meningkatkan kepemilikan asset ekonomi bagi masyarakat Islam.

2.6 Sasaran Yang Hendak Dicapai

a) Sasaran Binaan

Yang menjadi sasaran pembinaan adalah usaha-usaha cialis 100mg price kecil dan menengah yang berpeluang menumbuhkan lapangan pekerjaan. Sampai dengan akhir Semptember 2014 terdapat 2.938 orang pengusaha kecil meliputi segala sektor yang menjadi anggota BINAMA yang telah diberi pembiayaan oleh KSPPS BINAMA.

b) Sasaran *Funding*

Yang menjadi sasaran *Funding* (penggalangan dana) adalah : anggota yang berasal dari individu, lembaga-lembaga donor,BUMN, dan Instansi Pemerintah. Tercatat sampai dengan akhir September 2015 sebanyak 18.912 anggota telah memperoleh jasa layanan produk simpanan dari BINAMA.

2.7 Struktur Organisasi

Adapun struktur organisasi yang tertera adalah struktur organisasi yang terdapat pada Koperasi Simpan Pinjam dan Pembiayaan Syariah BINAMA Cabang Tlogosai yaitu:

Kepala Cabang	: Danang Widjanarko
SPV Marketing Corporate	: Sulaiman
SPV Marketing Retail	: Andrianto O
SPV Operasional	:
AO Corporate	: 1. Maryanto Rahman
	: 2. Heny Mawahib
	: 3. Nurhadi
AO Retail	: 1. Musthofa

	: 2. Luhur Sugiharto
	: 3. Suwito
Kolektor	: 1. Iwan Prasetyo
	: 2. Agung Supriyadi
	: 3. M. Khusnul Khuluq
Administrasi Marketing	: Retno Widyastuti
Customer Service	: 1. Primadesi Ayu Reithmadhany
	: 2. Prita Fibriana
	: 3. Wulansari Sri Rejeki
Teller	: 1. Karessha Putri Rahmidia
	: 2. Tutik Suryani
	: 3. Dona Sinta Dewi
Security	: Khusnin
Pembantu umum	: Duwik Jatmiko

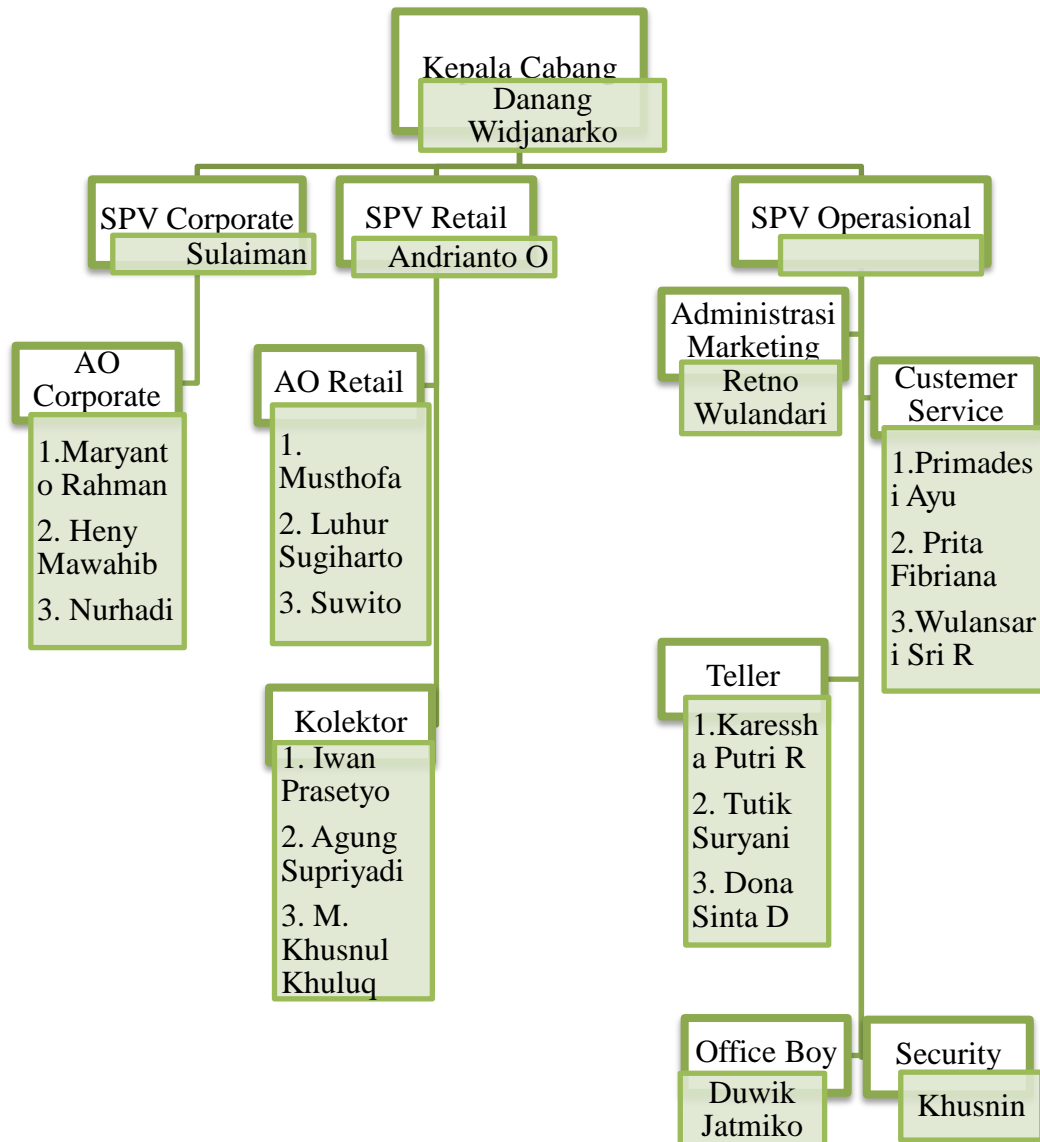

Bagan 1.1

Struktur Organisasi KSPPS BINAMA Cabang Tlogosari