

BAB II

GAMBARAN UMUM PADA KOPERASI KREDIT (CU) LIT MALEMNA SUKANALU

2.1 Sejarah Singkat dan Struktur Organisasi Koperasi Kredit (CU) Lit Malmena Sukanalu

2.1.1 Sejarah Singkat Organisasi

Koperasi Kredit (CU) Lit Malemna berdiri pada Tanggal 04 Oktober 1992. Pada awalnya CU Lit Malemna hanya beranggotakan 29 orang dan berkantor di rumah Menang Ginting (Bp. Paskah Ginting) dan penabungan dilaksanakan di Gereja Katholik Sukanalu setiap hari minggu sebelum atau sesudah kebaktian selesai. Pada awalnya kegiatan tersebut diperuntukkan bagi jemaat Katholik di daerah Sukanalu, tetapi setelah beberapa tahun berjalan melihat besarnya akan keinginan dan permintaan masyarakat (non Jemaat Katholik) menjadi bagian dari CU Lit Malemna, maka masyarakat yang bukan jemaat Katholik akhirnya diperbolehkan menjadi anggota CU Lit Malemna. Pada tahun 1999 CU Lit Malemna sudah memasuki lingkungan desa Bulanjulu tepatnya pada tanggal 26 April dengan jumlah anggota 78 orang dan telah memiliki kepengurusan yang disebut dengan pengurus lingkungan.

Setelah berdiri selama 9 tahun CU Lit Malemna pun memperoleh pengakuan dari pemerintah dengan memberikan Badan Hukum pada tanggal 24 Juli 2001 dengan nomor: 112/BH/KDK 2.2/VII/2001. Setelah memperoleh pengakuan dari pemerintah CU Lit Malemna terus mengalami kemajuan, hal ini terbukti dari bertambahnya daerah kepengurusan yaitu di daerah Pertumbuken pada Tanggal 24 Mei 2002 dengan jumlah 108 orang dan daerah Bulanjahe pada Tanggal 08 April 2003 dengan jumlah anggota 107 orang. Di tingkat nasional CU Lit Malemna telah diikutsertakan dalam anggota DAPERMA dengan sertifikat No. 999.SPD.02 dan di Tingkat Sumatera Utara juga telah diikutsertakan dalam silang pinjam daerah dengan No.086.

“Untuk mengangkat harkat, ekonomi masyarakat dan mensejahterakan masyarakat bukanlah hanya tugas Negara saja, tetapi setiap warga atau organisasi yang peduli

harus berperan aktif untuk mempelopori seperti yang sudah dilakukan oleh CU Lit Malemna melalui gerakan Koperasi Kredit ini”.

2.1.2 Struktur Organisasi Perusahaan

Menurut Stephen P. Robbins dan Mary Coulter “Struktur organisasi adalah kerangka kerja formal organisasi yang dengan kerangka itu tugas-tugas pekerjaan dibagi-bagi, dikelompokkan, dan dikoordinasikan”. Organisasi merupakan wadah bagi sekelompok orang yang bekerja sama dalam usaha untuk mencapai tujuan tertentu. Struktur organisasi mempunyai peran yang sangat penting dalam memperlancar jalannya suatu operasi atau kegiatan usaha.

Adapun struktur organisasi pada Koperasi Kredit (CU) Lit Malemna Sukanalu tertera pada gambar 2.1.

2.2 Aktivitas Koperasi Kredit (CU) Lit Malemna Sukanalu

Jenis-jenis setoran di Koperasi Kredit (CU) Lit Malemna Sukanalu berupa saham, uang pangkal dan simpanan.

1. Saham

Setiap oanggota menyimpan uangnya dalam Koperasi Kredit, dihitung menurut saham, saty saham Rp. 1000,- dan setiap anggota harus memeriksa bukunya setelah menabung, bila tidak cocok agara melaporkan kepada pengurus.

2. Uang Pangkal

Setiap orang yang telah diterima menjadi anggota Koperasi Kredit harus membayar Uang Pangkal Rp. 25.000,-

3. Simpanan

- Simpanan Pokok sebesar Rp. 10.000,-
- Simpanan wajib sebesar Rp. 5.000,- yang harus disimpan atau disetor secara teratur pada setiap bulan minggu pertama
- Simpanan sukarela yang besarnya tidak ditentukan, berdasarkan kemampuan dan keinginan anggota yang ingin menyimpan.

- **Gambar 2.1 Koperasi Kredit (CU) Lit Malemna Sukanalu**

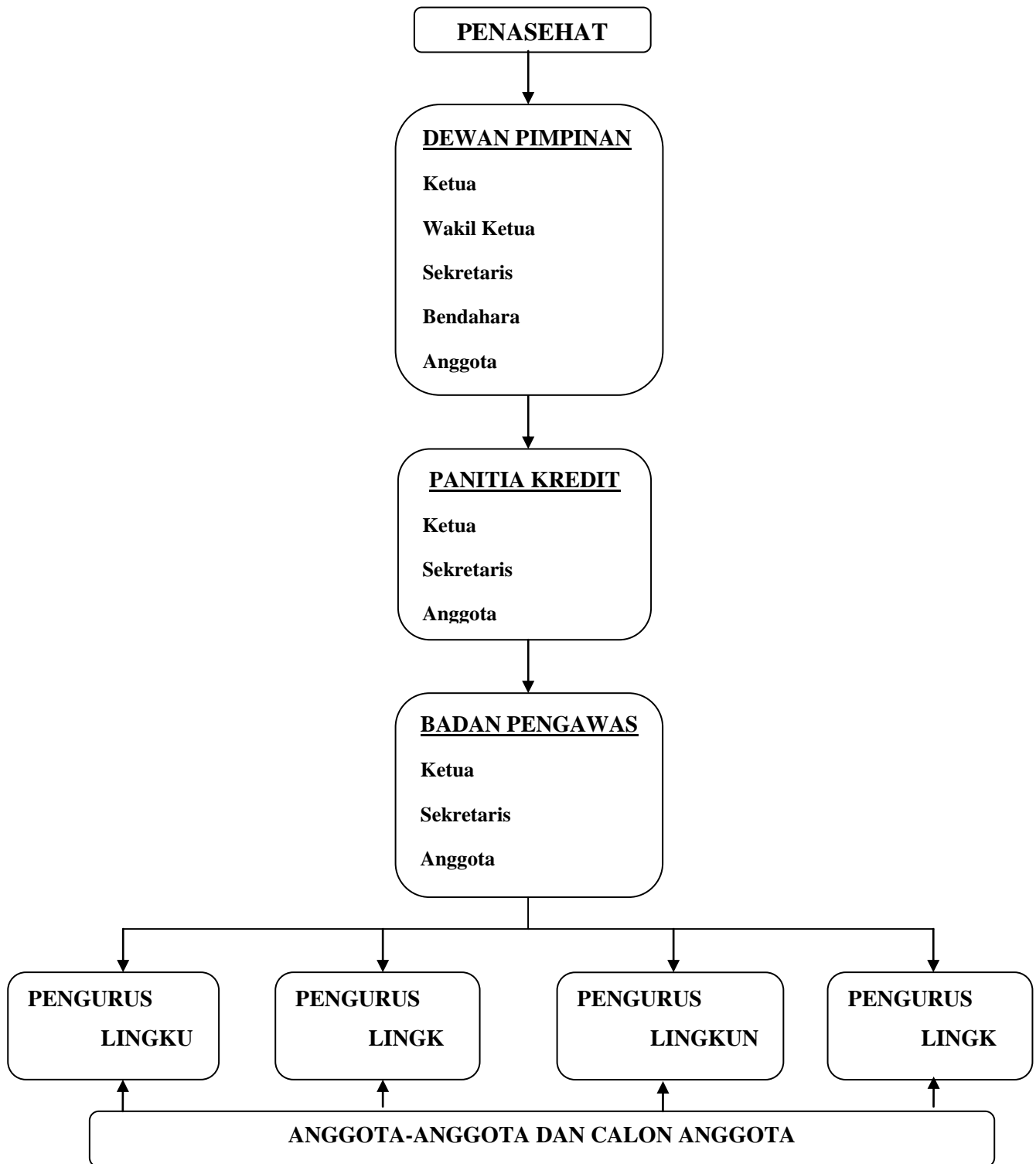

Sumber: Koperasi Kredit (CU) Lit Malemna Sukanalu