

p-ISSN: 2088-6799

e-ISSN: 2540-8755



PROCEEDINGS

International Seminar LANGUAGE MAINTENANCE AND SHIFT (LAMAS) 7

“The Vitality of Local Languages in Global Community”

July 19—20, 2017



Compiled by
Agus Subiyanto, Herudjati Purwoko, Kartini Rahayu,
Wa Ode Nisrawati, Nur Faidatun Naimah, and Ardis Septi Eka Rachmatika

Master Program in Linguistics, Diponegoro University
in Collaboration with
Balai Bahasa Jawa Tengah

p-ISSN: 2088-6799

e-ISSN: 2540-8755



PROCEEDINGS

International Seminar LANGUAGE MAINTENANCE AND SHIFT (LAMAS) 7

“The Vitality of Local Languages in Global Community”

July 19—20, 2017



Compiled by
Agus Subiyanto, Herudjati Purwoko, Kartini Rahayu,
Wa Ode Nisrawati, Nur Faidatun Naimah, and Ardis Septi Eka Rachmatika

Master Program in Linguistics, Diponegoro University
in Collaboration with
Balai Bahasa Jawa Tengah



PROCEEDINGS LANGUAGE MAINTENANCE AND SHIFT (LAMAS) 7: The Vitality of Local Languages in Global Community

Compiled by:

Agus Subiyanto

Herudjati Purwoko

Kartini Rahayu

Wa Ode Nisrawati

Nur Faidatun Naimah

Ardis Septi Eka Rachmatika

July 19—20, 2017

Semarang, Indonesia

e-ISSN (Electronic ISSN): 2540-8755

p-ISSN (Print ISSN): 2088-6799



Published by:

Master Program in Linguistics, Diponegoro University

in Collaboration with:

Balai Bahasa Jawa Tengah

Address

Jalan Imam, S.H. No.5, Semarang, Indonesia, 50241

Telp/Fax +62-24-8448717

Email: lamas@live.undip.ac.id

seminarlinguistics@gmail.com

Website: www.lamas.undip.ac.id

NOTE

In this international seminar on Language Maintenance and Shift 7 (LAMAS 7 for short), we try to do the new paradigm, that is publishing the proceeding after the seminar was held. The positive aspect of the paradigm is that the presenters of the seminar have opportunity to revise their paper based on the responses of the audience. However, it takes longer time to process the proceeding until it is ready to distribute. Therefore, we apologize for being late.

In this opportunity, we would like to extent our deepest gratitude to *Balai Bahasa Jawa Tengah* for continuously cooperation in conducting the seminar. Thanks also go to the Dean of the Faculty of Humanities, the Head and the Secretary of the Master Program in Linguistics Diponegoro University, without whom the seminar would not have been possible. We would also express our special thanks to committee for putting together the seminar that gave rise to this compilation of papers.

We would like to thank Mrs. Shu-Chuan Chen, Ph.D. from Asia University Taiwan, Dr. Tupas Topsie Ruanni, from National Institute of Education Singapore, Drs, Pardi M.Hum. from *Balai Bahasa Jawa Tengah*; Prof. Ketut Artawa, Ph.D. from Udayana University, and Dr. Suharno, M.Ed. from Diponegoro University, as invited speakers in plenary sessions, and to all of the participants of the seminar.

Semarang, September, 25th 2017

The Board of Editor in LAMAS

SCHEDULE OF THE INTERNATIONAL SEMINAR

JULY 19, 2017 (FIRST DAY)				
TIME	NAME	TITLE	ROOM	CHAIR PERSON
07.00 – 08.00	REGISTRATION		LOBBY HALL	COMMITTEE
08.00 – 08.30	INDONESIA RAYA ANTHEM		KRYPTON	COMMITTEE
	SPEECH FROM THE COMMITTEE			HEAD OF COMMITTEE
	OPENING			DEAN OF FIB UNDIP
08.30 – 10.45	PLENARY SESSION 1		KRYPTON	Moderator: Herudjati Purwoko, Ph.D.
	Drs. Pardi, M.Hum. (Balai Bahasa Jawa Tengah, Indonesia)			
	Shu-Chuan Chen, Ph.D. (Asia University, Taiwan)	RECONSTRUCT THE IDENTITIES ON CULTURAL AND LANGUAGE TRANSITION IN TAIWAN		
	Prof. Ketut Artawa, Ph.D. (Udayana University, Indonesia)	GRAMMATICAL ALIGNMENTS IN INDONESIAN		
10.45 – 11.00	BREAK		HOTEL 2ND FLOOR	COMMITTEE
PARALLEL 1			HOTEL 2ND FLOOR	
11.00 – 12.30	Agni Kusti Kinasih & Muhammad Hawas	SPEECH LEVELS OF MADURESE LANGUAGE: A SOCIO-PRAGMATIC STUDY OF BANGKALAN DIALECT	KRYPTON 1	COMMITTEE
	Andiani Rezkita Nabu	TIPE SEMANTIK VERBA BAHASA BOLAANG MONGONDOW		
	Anisak Syaid Fauziah & Sumarlam	KOHESI LEKSIKAL PADA SPIRIT HARI INI DI RADIO MHFM SOLO DAN UNTAIAN KATA DI RADIO IMMANUEL SOLO		
	Ai Yeni & Sutiono Mahdi	PREFIX N- AND ITS COMBINATION IN SUNDANESE: A MORPHOLOGY STUDY		

TIME	NAME	TITLE	ROOM	CHAIR PERSON
11.00 – 12.30	Aldila Arin Aini & Sumarlam	STRATEGI KESANTUNAN POSITIF & TINDAK TUTUR KOMISIF BERJANJI DALAM DEBAT PERDANA PILKADA DKI JAKARTA 2017	KRYPTON 2	COMMITTEE
	Ari J. Adipurwawidjana	SEMANTIC DEFLATION IN ENGLISH-INDONESIAN INTERLINGUISTIC EXCHANGES		
	Endah Dewi Muliandari	ANALISIS IDEOLOGI PENERJEMAHAN DAN KUALITAS TERJEMAHAN LEKSIKON BUDAYA DALAM TERJEMAHAN A SUNDANESE WAYANG GOLEK PURWA KARYA KATHY FOLEY		
	Asrofin Nur Kholifah & Ika Maratus Sholikhah & Dian Adiarti	PRESERVING LOCAL IDENTITY THROUGH LANGUAGE STYLE IN <i>WAYANG BANYUMAS</i>		
11.00 – 12.30	Amanah Hijriah	STRATEGI KESANTUNAN POSITIF DALAM BAHASA MELAYU PONTIANAK	KRYPTON 3	COMMITTEE
	Dian Pranesti	METAPHOR MAPPING IN INDONESIAN POLITICAL INTERNET MEMES		
	Dethan Erniani Ortalisje	AN ANALYSIS OF GRAMMATICAL ERRORS FOUND IN UKAW STUDENTS' ENGLISH ABSTRACT WRITING		
	Binar Kurniasari Febrianti	KARAKTERISTIK BUDAYA MELAYU DALAM SEPOK TIGE #SEpanyol #ANDALUSIA KARYA PAY JAROT SUJARWO		
11.00 – 12.30	Ketut Widya Purnawati	MANNER ADVERBIAL VERBS IN BALINESE	MATRIX	COMMITTEE
	Abdul Hamid & Eni Karlieni & Tisna Prabasmoro	THE ROLE OF SUNDANESE LANGUAGE IN THERAPEUTIC COMMUNICATION AT THE ONCOLOGY CLINIC RSHS		
	Dyah Ayu Nila Khrisna	ANALISIS PENOKOHAN SANTIAGO DALAM NOVEL <i>THE OLD MAN AND THE SEA</i> DENGAN PENDEKATAN APRAISAL		
	Dewi Juliastuty	PEMERTAHANAN BAHASA MELAYU MEMPAWAH LEWAT TUNDANG (KAJIAN TEKS DAN MAKNA)		
11.00 – 12.30	Dwi Indarti	POLITENESS STRATEGY OF DIRECTIVE SPEECH ACTS IN BETAWINESE SHORT-STORIES SEBELAS COLEN DI MALAM LEBARAN: SETANGKLE CERITA BETAWI	KRYPTON 4	COMMITTEE
	Deli Nirmala	EARLY LANGUAGE DEVELOPMENT OF INDONESIAN CHILDREN WITH PARENTS WHOSE FIRST LANGUAGES ARE DIFFERENT: INDONESIAN AND JAVANESE		
	Diana Anggraeni	THE ANALYSIS OF MODIFICATION POSITION IN NOUN PHRASE IN THE TRANSLATION OF MASTER OF THE GAME		
	Dwi Handayani	PEMERTAHANAN KEARIFAN LOKAL PEPATAH-PETITIH SEBAGAI PENGUATAN SUMBER DAYA SOSIAL BAGI MASYARAKAT TENGGER		
12.30 – 13.30	LUNCH BREAK (ISHOMA)		HOTEL 2ND FLOOR	COMMITTEE

TIME	NAME	TITLE	ROOM	CHAIR PERSON
PARALLEL 2			HOTEL 2ND FLOOR	
13.30 – 15.00	Dian Indira, Wahya, R.M. Mulyadi	KONSEP LITERASI BERKARAKTER DALAM BUKU PELAJARAN BAHASA SUNDA TINGKAT SEKOLAH DASAR	KRYPTON 1	COMMITTEE
	Edy Jauhari	STRATEGI KESANTUNAN RESPON TERHADAP KRITIK DALAM MASYARAKAT BUDAYA JAWA MATARAMAN		
	Oktadea Herda Pratiwi	ANALISIS KONTRASTIF ISTILAH KEKERABATAN DALAM BAHASA DAYAK NGAJU, BANJAR, DAN DAYAK MAANYAN		
	Ririn Ambarini, Arso Setyaji & Sri Suneki	DEVELOPING KINDERGARTEN STUDENTS' PARTICIPATION IN BILINGUAL MATHEMATIC LEARNING ACTIVITIES THROUGH CONSTRUCTIVISM APPROACH		
13.30 – 15.00	Ni Wayan Sartini	REVITALISASI RITUAL PERTANIAN SEBAGAI USAHA PELESTARIAN ISTILAH-ISTILAH DALAM BAHASA BALI: KAJIAN BAHASA DAN BUDAYA	KRYPTON 2	COMMITTEE
	I Gusti Agung Istri Aryani & Ni Putu Evi Wahyu Citrawati	SOSIOPRAGMATIC ANALYSIS OF MORAL VALUES IN BALINESE FOLKLORES		
	Ponia Mega Septiana & Sutiono Mahdi	MAKNA REFERENSIAL DAN NONREFERENSIAL PADA LIRIK LAGU SUNDA "MAWAR BODAS"		
	Sri Wiryanti Budi Utami	REVITALISASI CERITA RAKYAT BAWEAN: SEBAGAI PEMERTAHANAN IDENTITAS BAHASA DAN BUDAYA ORANG-ORANG PULAU BAWEAN		
13.30 – 15.00	Dewi Nastiti L.	ADA APA DENGAN UNDANG-UNDANG BAHASA? MENILIK PENGGUNAAN UU NOMOR 24/2009 DARI KACAMATA HUKUM SERTA PENDIDIKAN DAN BUDAYA	KRYPTON 3	COMMITTEE
	Noviana Dwi Yasinta & Rizki Utami	PERBEDAAN DAN PERSAMAAN DEIKSIS PERSONA BAHASA JAWA SEMARANG DAN BAHASA JAWA BANYUMASAN		
	Roby Aji	PENAMAAN WILAYAH KECAMATAN DI KOTA DEPOK: TINJAUAN SISTEM TANDA ADMINISTRATIF BERDASARKAN SEMIOTIKA TEKS DAN RUANG		
	Titania Sari & Sutiono Mahdi	LEXICON USING OF SUNDANESE LANGUAGE LEVEL IN "PUPUH DANGDANGGULA"		

TIME	NAME	TITLE	ROOM	CHAIR PERSON
13.30 – 15.00	Anne Meir & Sutiono Mahdi	POLA DASAR KALIMAT BAHASA BATAK TOBA	MATRIX	COMMITTEE
	Octovianus Bin Rojak	POLITENESS IN TORAJA LANGUAGE: A STUDY ON POLITENESS IN PANGALAQ-RIU AND SURROUNDING AREAS DIALECT		
	Sansiviera Mediana Sari	MEMORI DAN RELASI MAKNA MENGENAI ANTONIM PADA ANAK AUTIS: STUDI KASUS TERHADAP 3 ANAK AUTIS USIA 11-16 DI SEKOLAH INKLUSI CAHAYA DIDAKTIKA		
	Eny Setyowati & Nimas Permata Putri	KORESPONDENSI FONEMIS BAHASA RUMPUN SUMATERA (Kajian Linguistik Historis Komparatif pada Bahasa Batak Toba, Minangkabau, Aceh dan Melayu Riau)		
13.30 – 15.00	Angelika Riyandari	VITALIZING JAVANESE LANGUAGE THROUGH PLACE NAMES	KRYPTON 4	COMMITTEE
	Setiyawati & Sutiono Mahdi	REDUPLICATED WORDS IN SUNDANESE: THE STUDY OF UNIQUENESS OF LOCAL LANGUAGE		
	Titin Lestari	THE LANGUAGE USED BY INDONESIAN LOCAL GUIDES IN GOOGLE MAPS REVIEWS		
	Ika Maratus Sholikhah, Dyah Raina Purwaningsih, Erna Wardani	MAINTAINING BANYUMAS LOCAL LANGUAGE THROUGH <i>BATIK</i> AND ITS CULTURAL VALUES		
POSTER SESSION			HOTEL 2ND FLOOR	
15.00 – 16.00	Agustina Alooja	TERJEMAHAN TUTURAN YANG MENGAKOMODASI TINDAK TUTUR MENYURUH PADA NOVEL <i>CHRIST THE LORD OUT OF EGYPT</i> KARYA ANNE RICE	KRYPTON 1	COMMITTEE
	Ali Badrudin	KAJIAN ETNOLINGUISTIK TENTANG PRANATA MANGSA JAWA (CERMIN PENGETAHUAN KOLEKTIF MASYARAKAT PETANI DI JAWA)		
	Anandha	THE STUDENTS PRESENT ATTITUDES IN USING JAVA AND NGAPAK DIALECT ON CAMPUS		
	Herudjati Purwoko	PROMOTING REGISTER AS POLITENESS FORMULA		
	Niswa Binti Rahim	EMPAT SIMBOL DASAR LAMBANG KEHIDUPAN MASYARAKAT TORAJA: SEBUAH KAJIAN SEMIOTIK MODEL PIERCE		
	Agus Subiyanto	VOICE SELECTION IN JAVANESE NARRATIVE AND CONVERSATIONAL DISCOURSE		
	Sri Ratnawati	JHEMO MADURA: KEARIFAN LOKAL DALAM TANTANGAN GLOBAL		
	Patrick Munyensanga	OUR IDENTIFICATION THROUGH COMMON CULTURE AS SINGLE LANGUAGE UNIFIES US		

TIME	NAME	TITLE	ROOM	CHAIR PERSON
15.00 – 16.00	Santy Yulianti	PROSES MEMBACA NORMAL PADA ANAK KELAS III SD PERGURUAN RAKYAT MATRAMAN, JAKARTA TIMUR	KRYPTON 2	COMMITTEE
	Yessi Aprilia Waluyo	APPLYING CODE MIXING AND CODE SWITCHING IN TEACHING ENGLISH GRAMMAR IN THE CLASSROOM		
	Mutiara Karna Asih	PENELITIAN LAPANGAN MENGENAI PENGGUNAAN BAHASA PADA DOMAIN <i>TRANSACTION</i> , <i>FRIENDSHIP</i> , DAN <i>JOB</i> DI <i>FOODCOURT MORO</i> , MORO MALL, PURWOKERTO		
	Miftakhul Huda	MEMBANGUN IDENTITAS DALAM WACANA		
	Giovani Juli Adinatha	VARIASI BENTUK PENAMAAN BADAN USAHA BERBAHASA JAWA: STRATEGI PEMERTAHANAN BAHASA JAWA DI KOTA SEMARANG		
	Maklon Gane	THE COMPLEXITY OF LOLODA PRONOMINAL VERB PREFIXES		
	Samuel Anderson	AN OVERVIEW OF THE DIVERSITY OF THE GHANAIAN LANGUAGE AND CULTURE		
	Sulis Triyono	GERMAN VERBS IN STUDIO-D A1 BOOK: A MORPHOLOGY ANALYSIS		
15.00 – 16.00	Dwi Susilowati	QUESTIONING JAVANESE LANGUAGE VALUE AND VITALITY WITH ITS MILLIONS OF SPEAKERS	KRYPTON 3	COMMITTEE
	Dyah Prasetiani	MUATAN BUDAYA LOKAL DALAM PEMBELAJARAN BERBICARA		
	Exti Budihastuti	ANALISIS SWOT TENTANG PERGERAKAN BAHASA MELAYU DI TAKEO SEBAGAI UPAYA UNTUK MENGENALKAN BAHASA INDONESIA DI KAMBOJA		
	Luita Aribowo	BAHASA, BUNYI DAN PERSEPSI		
	Mualimin	TINDAK TUTUR DIREKTIF DALAM PUISI LANANG SETIAWAN, SASTRAWAN TEGAL		
	Nurhayati	MIXED GENRE IN <i>DOA POLITIK</i> : A STRATEGY OF SOCIAL CONTROL		
	Sri Puji Astuti & M. Suryadi	DESAIN PEMBENTUKAN LEKSIKON UNIK TUTURAN JAWA PADA MASYARAKAT PINGGIRAN DI KOTA SEMARANG		
	Ulva Fatiya Rosyida	KEBIJAKAN PENDIDIKAN BAHASA DAERAH DI ERA MEA (MASYARAKAT EKONOMI ASEAN)		

TIME	NAME	TITLE	ROOM	CHAIR PERSON
15.00 – 16.00	Lestari Manggong	LANGUAGE AND CULTURE IN THE CASE OF MERRIAM-WEBSTER'S CORRECTION OVER PRESIDENT TRUMP'S TWEETS	MATRIX	COMMITTEE
	Priscilla Esther Siringoringo & Sutiono Mahdi	FIGURE OF SPEECH BASED ON SHORT DRAMA USING SUNDANESE LANGUAGE		
	Rizky Fitri Lestari	<i>UKARA PITAKON</i> (KALIMAT TANYA) DALAM BAHASA JAWA DIALEK JAWA TIMUR, SUB DIALEK MALANG		
	Reiva Irene Seraphina & Sutiono Mahdi	PROSES PEMBENTUKAN KATA PADA JAJANAN SUNDA: SUATU KAJIAN MORFOLOGI		
	Sigit Haryanto	PEMEROLEHAN DAN PEMBELAJARAN BERBAHASA PADA ANAK-ANAK TKIT AL-AUSATH PABELAN KARTASURA		
	Wening Sahayu	<i>PAJERO SPORT</i> FROM A GLOBAL PERSPECTIVE OF LANGUAGE AND CULTURE		
	Erni Rahayu	THE INTEREST AND POETRY WRITING SKILLS IMPROVEMENT BY DISCOVERY BASED LEARNING METHOD		
	M. Suryadi	KEKAYAAN LEKSIKON EMOTIF-KULTURAL MEWARNAI BENTUK KESANTUNAN BETUTUR DAN GRADASI KESOPANAN PADA MASYARAKAT JAWA PESISIR DI KOTA SEMARANG		
15.00 – 16.00	Debyo Saptono & Tri Wahyu Retno Ningsih	PERANCANGAN APLIKASI <i>FLESCH LEVEL</i> UNTUK MENENTUKAN INDIKATOR KETERBACAAN TEKS	KRYPTON 4	COMMITTEE
	Dwi Indarti & Cut Nina Sausina	ANALYSIS OF BETAWI LANGUAGE FROM LINGUISTIC FEATURES PERSPECTIVE: A CASE STUDY OF <i>PORTALBETAWI.COM</i>		
	Islah Maretekawati Amelius	TINDAK ILOKUSI PADA IKLAN TEMPAT MAKAN DI PINGGIR JALAN DI SEMARANG DAN IKLAN PRODUK KECANTIKAN UNILEVER		
	Jujan Fajriyah & Sutiono Mahdi	THE SOUND CHANGE IN SUNDANESE: PHONOLOGICAL STUDY ON JUJUN JUNAEDI'S SPEECH ENTITLED NIKAH		
	Novita Sumarlin Putri	ANALISIS TERJEMAHAN KALIMAT YANG MENGAKOMODASI TINDAK TUTUR KOMISIF PADA NOVEL <i>INSURGENT</i> KARYA VERONICA ROTH		
	Ahmed Fomba	UNTOLD BLACK HISTORY		
	Onin Najmudin	STRUKTUR DAN MAKNA VERBA MAJEMUK BAHASA JEPANG VI+KOMU		
	Taufik Nur Hidayat	TERJEMAHAN JENIS PROSES PADA SISTEM TRANSITIVITAS PIDATO PELANTIKAN PRESIDEN BARACK OBAMA DAN DONALD TRUMP BESERTA KUALITAS TERJEMAHANNYA		

TIME	NAME	TITLE	ROOM	CHAIR PERSON
PARALLEL 3			HOTEL 2ND FLOOR	
16.00 – 17.00	Ropa Wahyuni & Eva Endah Nurwahyuni	COMMISSIVE SPEECH ACTS REALIZATION ON REGULAR TALKS: A STUDY OF EASTERN-JAVANESE DIALECT IN BOJONEGORO AND SURABAYA REGIONS	KRYPTON 1	COMMITTEE
	Silvia Marni	KEHIPONIMAN VERBA BAHASA MINANGKABAU SEBAGAI BENTUK PEMERTAHAN KEKAYAAN KOSAKATA		
	Wahyu Ayuningsih	ETOS KERJA MASYARAKAT MADURA DI DALAM LIRIK LAGU DAERAH MADURA: KAJIAN ETNOLINGUISTIK		
	Mayuni & Sutiono Mahdi	MORPHOPHONOLOGICAL INTERFERENCE IN MINANGKABAU'S LANGUAGE		
16.00 – 17.00	Seprianus A. Nenotek	LANGUAGE FORM USED IN EFL COURSEBOOK "PASSPORT TO THE WORLD"	KRYPTON 2	COMMITTEE
	Sri Andika Putri	CITRA WANITA MINANGKABAU DALAM PETUAH ADAT		
	Yakob Metboki & Norci Beeh	GLOBALIZING LEARNERS' LOCAL LANGUAGES FROM LOCAL CONTEXTS: AN OVERVIEW OF LANGUAGE PLANNING AT THE ENGLISH EDUCATION PROGRAM OF ARTHA WACANA CHRISTIAN UNIVERSITY KUPANG		
	Sri Minda Murni	ORAL PROFICIENCY IN PAKPAK LANGUAGE: AN ISSUE IN MAINTAINING PAKPAK LANGUAGE		
16.00 – 17.00	Syamsurizal	BENTUK DEIKSIS DALAM CERITA RAKYAT REJANG "TELEU BESOK"	KRYPTON 3	COMMITTEE
	Suparto	GEOGRAPHICAL METONYMY IN ENGLISH MASS MEDIA IN INDONESIA		
	Yoga Yolanda	INTRODUCING INDONESIAN CULTURE THROUGH UTILIZING PANTUN AS A TEACHING MATERIAL OF BIPA		
	Norci Beeh	SEMANTICS ANALYSIS ON SPEECH ACT USED IN <i>BEMO (KUPANG'S PUBLIC TRANSPORTATION)</i>		
16.00 – 17.00	Teguh Santoso	KALIMAT PERMOHONAN DIREKTIF BAHASA JEPANG DAN BAHASA JAWA: TINJAUAN SOSIOLINGUISTIK	MATRIX	COMMITTEE
	Ganjar Hwia	KAJIAN DAN PEMETAAN VITALITAS BAHASA UNTUK PENGOPTIMALAN PROGRAM PELINDUNGAN BAHASA-BAHASA DAERAH DI INDONESIA		
	Ypsi Soeria Soemantri, Nany Ismail & Susi Machdalena	INTERCULTURALITY OF MIXED-MARRIED COUPLE: A SUNDANESE MALE AND A FOREIGN FEMALE		
	Siwi Tri Purnani	BAHASA JAWA: PERSPEKTIF TOLOK UKUR BUDAYA SANTUN TATA KRAMA		

TIME	NAME	TITLE	ROOM	CHAIR PERSON
16.00 – 17.00	Ratna Susanti, Tri Wiratno & Sumarlam	KAJIAN PRAGMATIK KESANTUNAN BERBAHASA ANTARA NAJWA SHIHAB DAN PRESIDEN JOKO WIDODO	KRYPTON 4	COMMITTEE
	Husna Imro' Athush Sholihah	ANALISIS TERJEMAHAN SINGKUMSTAN PADA BUKU CERITA ANAK BERJUDUL <i>THE 7 HABBITS OF HAPPY KIDS</i> KARYA SEAN COVEY DAN TERJEMAHANNYA (KAJIAN TERJEMAHAN DENGAN PENDEKATAN <i>SYSTEMIC FUNCTIONAL LINGUISTICS</i>)		
	Putri Adinihaqi Chusnul Chotimah	IDEOLOGIES OF EMMANUEL MACRON'S TRANSLATED INAUGURAL SPEECH: A CRITICAL DISCOURSE ANALYSIS STUDY		
	Nisa Fikria Haqinatul Millah & Sutiono Mahdi	SEMANTIC FIELD ON THE EMOTION DOMAIN IN SUNDANESE LANGUAGE		
17.00 – 17.45	BREAK		HOTEL 2ND FLOOR	COMMITTEE
JULY 20, 2017 (SECOND DAY)				
TIME	NAME	TITLE	ROOM	CHAIR PERSON
07.30 – 08.00	REGISTRATION		LOBBY HALL	COMMITTEE
08.00 – 09.30	PLENARY 2		KRYPTON	Moderator: Dr. Nurhayati, M.Hum.
	Dr. Ruanni Tupas (National Institute of Education, Singapore)	INEQUALITIES OF MULTILINGUALISM: GLOBALIZATION, NATIONALISM AND MOTHER TONGUES		
	Dr. Suharno, M.Ed. (Diponegoro University, Indonesia)	REVITALIZING LOCAL LANGUAGES THROUGH MOTHER TONGUE-BASED MULTILINGUAL EDUCATION (MTB-MLE)		
09.30 – 09.45	BREAK		HOTEL 2ND FLOOR	COMMITTEE
PARALLEL 4			HOTEL 2ND FLOOR	
09.45 – 11.15	Sheila Nanda Parayil & Tenty Maryanthi	STRATEGI KESANTUNAN TIDAK LANGSUNG PADA KRITIK PENUTUR REMAJA	KRYPTON 1	COMMITTEE
	I Wayan Ana	TINDAK TUTUR PERFORMATIF DALAM TERJEMAHAN DOKUMEN HUKUM BAHASA INDONESIA KE DALAM BAHASA INGGRIS		
	Putu Devi Maharani & Komang Dian Puspita Candra	VARIASI FONOLOGIS BAHASA BALI DIALEK KUTA SELATAN		
	Muhammad Ari Kunto Wibowo & Sumarlam	GAYA BAHASA DAN PENCITRAAN DALAM <i>SERAT WULANG REH</i> KARYA PAKUBUWANA IV		

TIME	NAME	TITLE	ROOM	CHAIR PERSON
09.45 – 11.15	Vamelia Aurina Pramandhani	KAJIAN PRAGMATIK PENERAPAN <i>BOOSTER</i> DALAM BAHASA JEPANG	KRYPTON 2	COMMITTEE
	Ifoni Iudji	GRAMMATICAL INTERFERENCE IN TRANSLATING PROCEDURAL TEXT DONE BY THE STUDENTS OF ARTHA WACANA CHRISTIAN UNIVERSITY		
	Sutiono Mahdi	COMPOUNDING OF BASEMAH LANGUAGE: AN EFFORT TO UNDERSTAND THE UNIQUENESS OF LOCAL LANGUAGES		
	Baiq Desi Milandari	REVITALISASI BAHASA DAERAH MELALUI TAYANGAN TELEVISI SEBAGAI UPAYA MENUJU KEBHINEKAAN		
09.45 – 11.15	Yenny Hartanto	CROSS-CULTURAL STUDY ON BARGAINING	KRYPTON 3	COMMITTEE
	Kartika Tarwati	TEKNIK DAN KEAKURATAN TERJEMAHAN ISTILAH MEDIS (STUDI KASUS PADA PENERJEMAH AMATIR, SEMI PROFESIONAL, DAN PROFESIONAL)		
	Zainal Abidin	INOVASI FONOLOGIS RETROPLEKSISASI DAN GLOTALISASI DALAM ISOLEK BONAI ULAKPATIAN		
	Imam Muhtadi, Wiwi Widuri, Frando Yantoni, & Sutiono Mahdi	ASSOCIATIVE MEANINGS IN DOEL SUMBANG SONG LYRIC “BEURIT” SEMANTIC STUDY		
09.45 – 11.15	I Nyoman Suparwa & Ni Luh Gede Liswahyuningsih	INDONESIAN AMBIGUOUS NOUN PHRASES AND ITS TRANSLATION INTO ENGLISH	MATRIX	COMMITTEE
	Ria Aresta	ANALISIS TERJEMAHAN TUTURAN YANG MENGAKOMODASI <i>FLOUTING</i> MAKSIM KUALITAS PRINSIP KERJASAMA DALAM NOVEL <i>ME BEFORE YOU</i> KARYA JOJO MOYES		
	Zurmailis	AKUISISI BAHASA ANAK DI LINGKUNGAN MARJINAL KOTA PADANG		
	Sintya Mutiara W.E.	CODE-SWITCHING AND CODE-MIXING ON PERSUASION IN INDONESIAN TELEVISION ADVERTISEMENTS		
09.45 – 11.15	Jaya	MENGENAL KEMBALI STATUS PREPOSISI /I/ SEBAGAI BENTUK DASAR DALAM BAHASA SUMBAWA DIALEK JERWEH KAJIAN <i>ITEM AND PROCESS</i>	KRYPTON 4	COMMITTEE
	Musfeptial	IDENTITAS LOKAL PADA KARYA E. WIDIANTORO UPAYA PENGUATAN PERAN BAHASA IBU		
	Wiwiek Sundari	SEJARAH PERKEMBANGAN KOSAKATA BAHASA INGGRIS		
	Eni Karlieni	“CERMINAN IDENTITAS KESUNDAAN DALAM AKUN FACEBOOK WALIKOTA BANDUNG RIDWAN KAMIL” SUATU KAJIAN SOSIOLINGUISTIK		

TIME	NAME	TITLE	ROOM	CHAIR PERSON
PARALLEL 5			HOTEL 2ND FLOOR	
11.15 – 12.45	Ayu Ida Savitri	PENGGUNAAN BAHASA TUTUR DALAM STRIP KOMIK SEBAGAI SALAH SATU UPAYA PEMERTAHANAN BAHASA DAERAH	KRYPTON 1	COMMITTEE
	Farda Naila Salsabila	PERGESERAN KATA “ENYONG” PADA MASYARAKAT JAWA DI KABUPATEN BATANG		
	Wa Ode Nisrawati , Ardis Septi E.R., Kartini Rahayu	PROSES ASIMILASI DALAM BAHASA MUNA (MENGUNAKAN PENDEKATAN TEORI OPTIMALITAS)		
	Muhammad Rohmadi	STRATEGI TINDAK TUTUR DAN IMPLEMENTASI PRINSIP KESANTUNAN HUMOR PADA MEDIA SOSIAL SEBAGAI MEDIA UNTUK MENJAGA KEBHINEKAAN MASYARAKAT MULTIKULTURAL DI NKRI		
11.15 – 12.45	Made Ratna Dian Aryani	VERBA BEROBJEK GANDA BAHASA JEPANG	KRYPTON 2	COMMITTEE
	Tri Wahyu Retno Ningsih	KAJIAN FONETIK AKUSTIK PADA TUTURAN ANAK-ANAK ASPERGER SYNDROME		
	Wahyu Damayanti	FENOMENA UNGKAPAN PANTANG LARANG MELAYU SELIMBAU: CAKRAWALA PEMAHAMAN BUDAYA MELALUI BAHASA		
	Felix Brian Hari Ekaristianto	PERGESERAN MAKNA KATA PADA KOMENTAR PENGGUNA MEDIA SOSIAL DALAM BERITA PILKADA DI JAKARTA		
11.15 – 12.45	Made Sri Satyawati	PENOMINAL DALAM BAHASA BIMA	KRYPTON 3	COMMITTEE
	I Ketut Darma Laksana	PERILAKU BERBAHASA DALAM KEJAHATAN SIBER		
	Ririn Sulistyowati	ALKISAH MANGKUS DAN SANGKIL: TERGERUSNYA BAHASA INDONESIA OLEH PENGARUH BAHASA ASING		
	Hidayat Widiyanto	URGENSI BAHASA DAERAH DALAM KERANGKA PEMBELAJARAN BAHASA INDONESIA BAGI PENUTUR ASING		
11.15 – 12.45	Mulia Anggraini	IMAGE SCHEMA PADA PRÄPOSITION NACH, ZU, ÜBER DAN AUF BAGI PENUTUR NON-JERMAN	MATRIX	COMMITTEE
	I Ketut Riana, Ni Putu Evi Wahyu Citrawati & I Gusti Agung Istri Aryani	NGUSABA DODOL DI DESA DUDA TIMUR, SELAT KARANGASEM: KAJIAN SEMIOTIK SOSIAL		
	Lindawati	BAHASA MINANGKABAU DI MASA DEPAN SEBUAH PROYEKSI		
	Erry Prastya Jati	PRESUPOSISI DAN IMPLIKATUR DALAM ACARA TALKSHOW INDONESIA LAWAK KLUB		

TIME	NAME	TITLE	ROOM	CHAIR PERSON
11.15 – 12.45	Naniana N Benu	REDUPLICATION IN UAB METO	KRYPTON 4	COMMITTEE
	Ibrahim Guntur Nuary	THE ACQUISITION OF ENGLISH SLANG BY THE LEARNERS LANGUAGE TEACHING DEPARTMENT IAIN SYEKH NURJATI		
	I Nyoman Udayana	THE EFFECT OF INFORMATION STRUCTURE ON THE INDONESIAN <i>DI-PASSIVE</i>		
	Ahyati Kurniamala Niswariyana	MAKNA SIMBOL DALAM UPACARA ADAT NYATUS, NYIU, NYOYANG DI DESA KARANG RADEN KECAMATAN TANJUNG KABUPATEN LOMBOK UTARA		
12.45 – 13.30	LUNCH BREAK (ISHOMA)		HOTEL 2ND FLOOR	COMMITTEE
PARALLEL 6			HOTEL 2ND FLOOR	
13.30 – 15.00	Ngurah Indra Pradhana	KEDUDUKAN ONOMATOPE DALAM KATA KERJA BAHASA JEPANG DAN BAHASA BALI	KRYPTON 1	COMMITTEE
	Agus Sudono	PILIHAN BAHASA PENUTUR DI LINGKUNGAN PESANTREN (STUDI KASUS DI PESANTREN AL-ITQON, BUGEN, SEMARANG)		
	Lusia Neti Harwati	PENERAPAN METODE PEMBELAJARAN KREATIF BAHASA JAWA DI TINGKAT SEKOLAH DASAR		
	Indriani Nisja	PENGUNAAN MEDIA PEMBELAJARAN CD INTERAKTIF DALAM KETERAMPILAN MENULIS KARANGAN MURID SEKOLAH DASAR NEGERI 20 DAN SD N 09 PADANG		
13.30 – 15.00	Ni Ketut Ratna Erawati	SANDHI DALAM BAHASA JAWA KUNA: SUATU KAJIAN FITUR DISTINGTIF	KRYPTON 2	COMMITTEE
	Kenfitria Diah Wijayanti	FENOMENA KRAMA DESA DAN KEDUDUKANNYA DALAM PERKEMBANGAN BAHASA JAWA		
	Rosaria Mita Amalia	COHESION AND COHERENCE IN ARTICLES ABOUT PTNBH IN UNPAD'S WEBSITE: A DISCOURSE ANALYSIS STUDY		
	Marselina Nugraheni Fitrisari	ANALISIS WACANA KRITIS TERHADAP KASUS PEDOFILIA PADA MEDIA ONLINE TRIBUNNEWS		
13.30 – 15.00	Ni Made Wiriani	NEGASI DALAM BAHASA BALI DIALEK NUSA PENIDA: SEBUAH PENELITIAN AWAL	KRYPTON 3	COMMITTEE
	Majid Ariyoga	RELEVANSI MONOLOG PANDJI PRAGIWAKSONO DALAM KONSER <i>STAND UP COMEDY</i> "MESAKKE BANGSAKU"		
	Suci Khaofia	MOOD PADA TALK SHOW MATA NAJWA ON STAGE "SEMUA KARENA AHOK"		
	Ni Made Dhanawaty	GELIAT REVITALISAI BAHASA DAN BUDAYA DI DESA BALI AGA PEDAWA		

TIME	NAME	TITLE	ROOM	CHAIR PERSON
13.30 – 15.00	Widyatmike Gede Mulawarman	PERILAKU SINTAKSIS KALIMAT MAJEMUK BAHASA KUTAI	MATRIX	COMMITTEE
	Martina	THE VITALITY OF MALAY LANGUAGE IN GLOBAL SOCIETY IN PONTIANAK CITY (SOSIOLINGUISTIC STUDY)		
	Tatang Sopian	TEACHING THEME AND THEMATIC PROGRESSION TO TOURISM STUDENTS AND ITS IMPLICATIONS ON THEIR WRITINGS		
13.30 – 15.00	Muhammad Rayhan Bustam	VULGARISME BAHASA: KREATIFITAS PENARIK MINAT PASAR (STUDI KASUS KAJIAN SOSIOLINGUISTIK DI RESTORAN STEAK RANJANG BANDUNG)	KRYPTON 4	COMMITTEE
	Tatang Suparman	PENGAYAAN KOSAKATA BAHASA INDONESIA MELALUI KORESPONDENSI KATA KEMBAR		
	Nur Faidatun Naimah	A CRITICAL DISCOURSE ANALYSIS OF SUSILO BAMBANG YUDHOYONO'S SPEECH ON ANTASARI AZHAR'S ACCUSATION AS MASTERMINDING THE MURDER OF NASRUDIN ZULKARNAEN		
PARALLEL 7			HOTEL 2ND FLOOR	
15.00 – 16.30	Pramesty Anggororeni	ANALISIS TERJEMAHAN MAKNA INTERPERSONAL DALAM DUBBING FILM “ <i>THOMAS AND FRIENDS: BLUE MOUNTAIN MYSTERY</i> ”	KRYPTON 1	COMMITTEE
	Prayudisti Shinta P	MEDIA FRAMING PADA THE GUARDIAN DAN AL JAZEERA: SEBUAH KAJIAN KORPUS LINGUISTIK DAN IDEOLOGI		
	Prayudha	USING COH-METRIX TO ASSESS THE WRITING SKILL OF EFL STUDENTS		
	Qurratul A'ini	PRINSIP KERJASAMA DALAM KOMENTAR BERITA DI FANSPAGE FACEBOOK MERDEKA.COM		
15.00 – 16.30	Sukron Adzim	IMPLIKATUR DAN DAYA PRAGMATIK TINDAK TUTUR DIREKTIF MASYARAKAT INDONESIA DALAM AKUN <i>TWITTER</i> PRESIDEN JOKO WIDODO	KRYPTON 2	COMMITTEE
	Yumartati	POTRET PENGGUNAAN BAHASA DI LINGKUNGAN PELAJAR SMA DAN SMK DAERAH ISTIMEWA YOGYAKARTA		
	Inayatul Mukarromah	LINGUISTICS COMPETENCE FOR DEVELOPING STUDENTS' OUTCOMES AT A COLLEGE: SURVEY APPROACH		
	Yafed Syufi	KLASIFIKASI VERBA MAKAN BAHASA MIYAH		

TIME	NAME	TITLE	ROOM	CHAIR PERSON
15.00 – 16.30	Teddi Muhtadin	POTRET PENGAJARAN BAHASA SUNDA DI SEKOLAH DASAR DAN DAMPAKNYA TERHADAP PEMERTAHAN BAHASA SUNDA DI JAWA BARAT	KRYPTON 3	COMMITTEE
	Ariya Jati	A DISCOURSE ANALYSIS OF AEROSMITH'S "I DON'T WANT TO MISS A THING"		
	Valentino Pamolango & Irvan Gading	VERBS AND VERBAL MORPHOLOGY OF BALANTAK LANGUAGE		
	Sugeng Riyanto	PENERUSAN ANTARGENERASI DAN PEMERTAHANAN BAHASA SUNDA DI DALAM KELUARGA		
15.00 – 16.30	Elvi Citraesmana, Fatimah Djajasudarma, Hera Meganova Lyra	THE ROLE OF LOCAL LANGUAGE IN NATION'S CHARACTER BUILDING	MATRIX	COMMITTEE
	Johanna Rimbing	TINDAK TUTUR ILOKUSI DALAM PERCAKAPAN JUAL-BELI DI PASAR TRADISIONAL MINAHASA (SEBUAH KAJIAN SOSIOPRAGMATIK)		
	Rosaria Mita Amalia	CULTURAL TRANSLATION OF TRADITIONAL FOOD FROM WEST-JAVA: A MEDIA TO PROMOTE THE TRADITIONAL CUISINE TO THE WORLD		
	Putri Yuni Utami	MAKING MEANING USING SYSTEMIC FUNCTIONAL LINGUISTICS AND VISUAL GRAMMAR ANALYSIS: COMPARISON OF SOURCE TEXT AND TARGET TEXT REFLECTED IN THE MAIN CHARACTER OF GRAPHIC NOVEL <i>V FOR VENDETTA</i>		
15.00 – 16.30	Elvi Citraesmana	CONCEPTUAL METONYMY IN PRESENT-DAY BANDUNG YOUTH TALKS: A COGNITIVE SEMANTIC ANALYSIS	KRYPTON 4	COMMITTEE
	Jujan Fajriah & Nisa Fikria Haqinatul Millah	VARIATIONS IN DIPHTHONG'S PRONUNCIATION PRODUCED BY NATIVE SPEAKERS OF MINANGKABAUNESE		
	Sutiono Mahdi	SUNDANESE'S CHILDREN NAMING TRADITION: A CASE STUDY OF LANGUAGE MAINTENANCE AND SHIFT IN BANDUNG.		
	Wahya	DISTRIBUSI FONOLOGIS BAHASA SUNDA DI KABUPATEN BREBES: SEBAGAI IDENTITAS BAHASA		
16.30 – 16.45	CLOSING SPEECH		KRYPTON	Head of Master Program in Linguistics Diponegoro University
16.45 – 17.00	BREAK (CERTIFICATE HANDLING)		LOBBY HALL	COMMITTEE

TABLE OF CONTENTS

NOTE	iii
SCHEDULE OF THE INTERNATIONAL SEMINAR	iv
TABLE OF CONTENTS	xvii
RECONSTRUCT THE IDENTITIES ON CULTURAL AND LANGUAGE TRANSITION IN TAIWAN Shu-Chuan Chen	1
INEQUALITIES OF MULTILINGUALISM: GLOBALIZATION, NATIONALISM AND MOTHER TONGUES Ruanni Tupas	2
SPEECH LEVELS OF MADURESE LANGUAGE: A SOCIO-PRAGMATIC STUDY OF BANGKALAN DIALECT Agni Kusti Kinasih, Muhammad Hawas	3
PILIHAN BAHASA PENUTUR DI LINGKUNGAN PESANTREN (STUDI KASUS DI PESANTREN AL-ITQON, BUGEN, SEMARANG) Agus Sudono	11
TERJEMAHAN TUTURAN YANG MENGAKOMODASI TINDAK TUTUR MENYURUH PADA NOVEL <i>CHRIST THE LORD OUT OF EGYPT</i> KARYA ANNE RICE Agustina Alooja, M.R Nababan, Djatmika	20
UNTOLD BLACK HISTORY Ahmed Fomba	27
PREFIX N- AND ITS COMBINATION IN SUNDANESE: A MORPHOLOGY STUDY Ai Yeni Yuliyanti, Sutiono Mahdi	28
STRATEGI KESANTUNAN POSITIF & TINDAK TUTUR KOMISIF BERJANJI DALAM DEBAT PERDANA PILKADA DKI JAKARTA 2017 Aldila Arin Aini, Sumarlam, Dwi Purnanto	35
STRATEGI KESANTUNAN POSITIF DALAM BAHASA MELAYU PONTIANAK Amanah Hijriah	40
THE STUDENTS PRESENT ATTITUDES IN USING JAVA AND NGAPAK DIALECT ON CAMPUS Anandha	48
VITALIZING JAVANESE LANGUAGE THROUGH PLACE NAMES Angelika Riyandari	53
KOHESI LEKSIKAL PADA SPIRIT HARI INI DI RADIO MHFM SOLO DAN UNTAIAN KATA DI RADIO IMMANUEL SOLO Anisak Syaid Fauziah Djatmika, Sumarlam	60
POLA DASAR KALIMAT BAHASA BATAK TOBA Anne Meir, Sutiono Mahdi	66
KARAKTERISTIK BUDAYA MELAYU DALAM SEPOK TIGE #SEpanyol #ANDALUSIA KARYA PAY JAROT SUJARWO Binar Kurniasari Febrianti	70
PERANCANGAN APLIKASI <i>FLESCH LEVEL</i> UNTUK MENENTUKAN INDIKATOR KETERBACAAN TEKS Debyo Saptono, Tri Wahyu Retno Ningsih	79

PEMERTAHANAN BAHASA MELAYU MEMPAWAH LEWAT TUNDANG (KAJIAN TEKS DAN MAKNA)	86
Dewi Juliastuty	
ADA APA DENGAN UNDANG-UNDANG BAHASA? MENILIK PENGGUNAAN UU NOMOR 24/2009 DARI KACAMATA HUKUM SERTA PENDIDIKAN DAN BUDAYA	96
Dewi Nastiti L.	
KONSEP LITERASI BERKARAKTER DALAM BUKU PELAJARAN BAHASA SUNDA TINGKAT SEKOLAH DASAR	102
Dian Indira, Wahya, Teddi Muhtadin, R.M. Mulyadi	
METAPHOR MAPPING IN INDONESIAN POLITICAL INTERNET MEMES	107
Dian Pranesti	
THE ANALYSIS OF MODIFICATION POSITION IN NOUN PHRASE IN THE TRANSLATION OF MASTER OF THE GAME	114
Diana Anggraeni	
PEMERTAHANAN KEARIFAN LOKAL PEPATAH-PETITIH SEBAGAI PENGUATAN SUMBER DAYA SOSIAL BAGI MASYARAKAT TENGER	121
Dwi Handayani	
POLITENESS STRATEGY OF DIRECTIVE SPEECH ACTS IN BETAWINESE SHORT-STORIES <i>SEBELAS COLEN DI MALAM LEBARAN: SETANGKLE CERITA BETAWI</i>	126
Dwi Indarti	
ANALYSIS OF BETAWI LANGUAGE FROM LINGUISTIC FEATURES PERSPECTIVE: A CASE STUDY OF <i>PORTALBETAWI.COM</i>	133
Dwi Indarti, Cut Nina Sausina	
QUESTIONING JAVANESE LANGUAGE VALUE AND VITALITY WITH ITS MILLIONS OF SPEAKERS	139
Dwi Susilowati	
ANALISIS PENOKOHAN SANTIAGO DALAM NOVEL <i>THE OLD MAN AND THE SEA</i> DENGAN PENDEKATAN APPRAISAL	145
Dyah Ayu Nila Khrisna, M.R. Nababan, Djatmika, Riyadi Santosa	
MUATAN BUDAYA LOKAL DALAM PEMBELAJARAN BERBICARA	152
Dyah Prasetyani	
STRATEGI KESANTUNAN RESPON TERHADAP KRITIK DALAM MASYARAKAT BUDAYA JAWA MATARAMAN	156
Edy Jauhari	
THE ROLE OF LOCAL LANGUAGE IN NATION'S CHARACTER BUILDING	163
Elvi Citraresmana, Fatimah Djajasudarma, Hera Meganova Lyra	
ANALISIS IDEOLOGI PENERJEMAHAN DAN KUALITAS TERJEMAHAN LEKSIKON BUDAYA DALAM TERJEMAHAN A SUNDANESE WAYANG GOLEK PURWA KARYA KATHY FOLEY	168
Endah Dewi Muliandari	
“CERMINAN IDENTITAS KESUNDAAN DALAM AKUN FACEBOOK WALIKOTA BANDUNG RIDWAN KAMIL” SUATU KAJIAN SOSIOLINGUISTIK	174
Eni Karlieni	
THE ROLE OF SUNDANESE LANGUAGE IN THERAPEUTIC COMMUNICATION AT THE ONCOLOGY CLINIC RSHS	180
Eni Karlieni, Abdul Hamid, Tisna Prabasmoro	

KORESPONDENSI FONEMIS BAHASA RUMPUN SUMATERA (KAJIAN LINGUISTIK HISTORIS KOMPARATIF PADA BAHASA BATAK TOBA, MINANGKABAU, ACEH DAN MELAYU RIAU)	187
Eny Setyowati, Nimas Permata Putri	
THE INTEREST AND POETRY WRITING SKILLS IMPROVEMENT BY DISCOVERY BASED LEARNING METHOD	191
Erni Rahayu	
PRESUPOSISI DAN IMPLIKATUR DALAM ACARA TALKSHOW INDONESIA LAWAK KLUB	197
Erry Prastya Jati, Sumarlam, Djatmika	
ANALISIS SWOT TENTANG PERGERAKAN BAHASA MELAYU DI TAKEO SEBAGAI UPAYA UNTUK MENGENALKAN BAHASA INDONESIA DI KAMBOJA	204
Exti Budihastuti	
PERGESERAN KATA “ENYONG” PADA MASYARAKAT JAWA DI KABUPATEN BATANG	212
Farda Naila Salsabila	
PERGESERAN MAKNA KATA PADA KOMENTAR PENGGUNA MEDIA SOSIAL DALAM BERITA PILKADA DI JAKARTA	218
Felix Brian Hari Ekaristianto	
KAJIAN DAN PEMETAAN VITALITAS BAHASA UNTUK PENGOPTIMALAN PROGRAM PELINDUNGAN BAHASA-BAHASA DAERAH DI INDONESIA	222
Ganjar Hwia	
VARIASI BENTUK PENAMAAN BADAN USAHA BERBAHASA JAWA: STRATEGI PEMERTAHANAN BAHASA JAWA DI KOTA SEMARANG	227
Giovani Juli Adinatha, Saras Fairus Hemas	
URGENSI BAHASA DAERAH DALAM KERANGKA PEMBELAJARAN BAHASA INDONESIA BAGI PENUTUR ASING	234
Hidayat Widiyanto	
ANALISIS TERJEMAHAN SINGKUMSTAN PADA BUKU CERITA ANAK BERJUDUL <i>THE 7 HABBITS OF HAPPY KIDS</i> KARYA SEAN COVEY DAN TERJEMAHANNYA (KAJIAN TERJEMAHAN DENGAN PENDEKATAN <i>SYSTEMIC FUNCTIONAL LINGUISTICS</i>)	240
Husna Imro’Athush Sholihah, Riyadi Santosa, Djatmika	
SOSIOPRAGMATIC ANALYSIS OF MORAL VALUES IN BALINESE FOLKLORES	247
I Gusti Agung Istri Aryani, Ni Putu Evi Wahyu Citrawati	
PERILAKU BERBAHASA DALAM KEJAHATAN SIBER	254
I Ketut Darma Laksana	
NGUSABA DODOL DI DESA DUDA TIMUR, SELAT KARANGASEM: KAJIAN SEMIOTIK SOSIAL	258
I Ketut Riana, Putu Evi Wahyu Citrawati, I Gusti Agung Istri Aryani	
INDONESIAN AMBIGUOUS NOUN PHRASES AND THEIR TRANSLATION INTO ENGLISH	264
I Nyoman Suparwa, Ni Luh Gede Liswahyuningsih	
THE EFFECT OF INFORMATION STRUCTURE ON THE INDONESIAN <i>DI-</i> PASSIVE	271
I Nyoman Udayana	

TINDAK TUTUR PERFORMATIVE DALAM TERJEMAHAN DOKUMEN HUKUM BAHASA INDONESIA KE DALAM BAHASA INGGRIS	277
I Wayan Ana	
THE ACQUISITION OF ENGLISH SLANG BY THE LEARNERS LANGUAGE TEACHING DEPARTMENT IAIN SYEKH NURJATI	284
Ibrahim Guntur Nuary, Muhammad Guruh Nuary, Badi'uzzaman Sa'id Haqi, Deni Dzulfaqori Nasrullah	
GRAMMATICAL INTERFERENCE IN TRANSLATING PROCEDURAL TEXT DONE BY THE STUDENTS OF ARTHA WACANA CHRISTIAN UNIVERSITY	287
Ifoni Iudji	
MAINTAINING BANYUMAS LOCAL LANGUAGE THROUGH <i>BATIK</i> AND ITS CULTURAL VALUES	293
Ika Maratus Sholikhah, Dyah Raina Purwaningsih, Erna Wardani	
LINGUISTICS COMPETENCE FOR DEVELOPING STUDENTS' OUTCOMES AT A COLLEGE: SURVEY APPROACH	299
Inayatul Mukarromah	
PENGGUNAAN MEDIA PEMBELAJARAN CD INTERAKTIF DALAM KETERAMPILAN MENULIS KARANGAN MURID SEKOLAH DASAR NEGERI 20 DAN SD N 09 PADANG	303
Indriani Nisja, Titiek Fujita Yusandra	
TINDAK ILOKUSI PADA IKLAN TEMPAT MAKAN DI PINGGIR JALAN DI SEMARANG DAN IKLAN KECANTIKAN PRODUK UNILEVER	309
Islah Maretekawati Amelius	
MENGAJAI KEMBALI STATUS PREPOSISI /I/ SEBAGAI BENTUK DASAR DALAM BAHASA SUMBAWA DIALEK JERWEH KAJIAN <i>ITEM AND PROCESS</i>	315
Jaya	
TINDAK TUTUR ILOKUSI DALAM PERCAKAPAN JUAL-BELI DI PASAR TRADISIONAL MINAHASA (SEBUAH KAJIAN SOSIOPRAGMATIK)	322
Johanna Rimbing	
THE SOUND CHANGE IN SUNDANESE: PHONOLOGICAL STUDY ON JUJUN JUNAEDI'S SPEECH ENTITLED NIKAH	328
Jujan Fajriyah, Sutiono Mahdi	
FENOMENA <i>KRAMA DESA</i> DAN KEDUDUKANNYA DALAM PERKEMBANGAN BAHASA JAWA	334
Kenfitria Diah Wijayanti	
MANNER ADVERBIAL VERBS IN BALINESE	339
Ketut Widya Purnawati, Ketut Artawa	
LANGUAGE AND CULTURE IN THE CASE OF MERRIAM-WEBSTER'S CORRECTION OVER PRESIDENT TRUMP'S TWEETS	346
Lestari Manggong	
BAHASA MINANGKABAU DI MASA DEPAN SEBUAH PROYEKSI	348
Lindawati	
BAHASA, BUNYI DAN PERSEPSI	353
Luita Aribowo	
PENERAPAN METODE PEMBELAJARAN KREATIF BAHASA JAWA DI TINGKAT SEKOLAH DASAR	357
Lusia Neti Harwati	

VERBA BEROBJEK GANDA BAHASA JEPANG Made Ratna Dian Aryani	359
RELEVANSI MONOLOG PANDJI PRAGIWAKSONO DALAM KONSER <i>STAND UP COMEDY</i> “MESAKKE BANGSAKU” Majid Ariyoga	366
ANALISIS WACANA KRITIS TERHADAP KASUS PEDOFILIA PADA MEDIA ONLINE TRIBUNNEWS Marselina Nugraheni Fitriari	372
THE VITALITY OF MALAY LANGUAGE IN GLOBAL SOCIETY IN PONTIANAK CITY (SOSIOLINGUISTIC STUDY) Martina	379
MORPHOPHONOLOGICAL INTERFERENCE IN MINANGKABAU’S LANGUAGE Mayuni, Sutiono Mahdi	388
MEMBANGUN IDENTITAS DALAM WACANA Miftakhul Huda	393
GAYA BAHASA DAN PENCITRAAN DALAM <i>SERAT WULANG REH</i> KARYA PAKUBUWANA IV Muhammad Ari Kunto Wibowo, Soediro Satoto, Sumarlam	398
VULGARISME BAHASA: KREATIFITAS PENARIK MINAT PASAR (STUDI KASUS KAJIAN SOSIOLINGUISTIK DI RESTORAN STEAK RANJANG BANDUNG) Muhammad Rayhan Bustam	405
STRATEGI TINDAK TUTUR DAN IMPLEMENTASI PRINSIP KESANTUNAN HUMOR PADA MEDIA SOSIAL SEBAGAI MEDIA UNTUK MENJAGA KEBHINEKAAN MASYARAKAT MULTIKULTURAL DI NKRI Muhammad Rohmadi, Yant Mujiyanto	411
IDENTITAS LOKAL PADA KARYA E. WIDIANTORO UPAYA PENGUATAN PERAN BAHASA IBU Musfeptial	416
PENELITIAN LAPANGAN MENGENAI PENGGUNAAN BAHASA PADA DOMAIN <i>TRANSACTION, FRIENDSHIP, DAN JOB</i> DI <i>FOODCOURT MORO, MORO MALL, PURWOKERTO</i> Mutiara Karna Asih	422
REDUPLICATION IN UAB METO Naniana N Benu	429
KEDUDUKAN ONOMATOPE DALAM KATA KERJA; BAHASA JEPANG DAN BAHASA BALI Ngurah Indra Pradhana	434
SANDHI DALAM BAHASA JAWA KUNA: SUATU KAJIAN FITUR DISTINGTIF Ni Ketut Ratna Erawati, I Made Wijana, Komang Paramartha	440
GELIAT REVITALISAI BAHASA DAN BUDAYA DI DESA BALI AGA PEDAWA Ni Made Dhanawaty, I Made Budiarsa, I Wayan Simpen, Ni Made Suryati	447
NEGASI DALAM BAHASA BALI DIALEK NUSA PENIDA: SEBUAH PENELITIAN AWAL Ni Made Wiriani	448
EMPAT SIMBOL DASAR LAMBANG KEHIDUPAN MASYARAKAT TORAJA: SEBUAH KAJIAN SEMIOTIK MODEL PIERCE Niswa Binti Rahim	452

SEMANTICS ANALYSIS ON SPEECH ACT USED IN <i>BEMO (KUPANG'S PUBLIC TRANSPORTATION)</i>	459
Norci Beeh	
PERBEDAAN DAN PERSAMAAN DEIKSIS PERSONA BAHASA JAWA SEMARANG DAN BAHASA JAWA BANYUMASAN	465
Noviana Dwi Yasinta, Rizki Utami	
ANALISIS TERJEMAHAN KALIMAT YANG MENGAKOMODASI TINDAK TUTUR KOMISIF PADA NOVEL <i>INSURGENT</i> KARYA VERONICA ROTH	472
Novita Sumarlin Putri, M.R Nababan, Djatmika	
A CRITICAL DISCOURSE ANALYSIS OF SUSILO BAMBANG YUDHOYONO'S SPEECH ON ANTASARI AZHAR'S ACCUSATION AS MASTERMINDING THE MURDER OF NASRUDIN ZULKARNAEN	479
Nur Faidatun Naimah	
ANALISIS KONTRASTIF ISTILAH KEKERABATAN DALAM BAHASA DAYAK NGAJU, BANJAR, DAN DAYAK MAANYAN	485
Oktadea Herda Pratiwi	
OUR IDENTIFICATION THROUGH COMMON CULTURE AS SINGLE LANGUAGE UNIFIES US	493
Patrick Munyensanga	
MAKNA REFERENSIAL DAN NONREFERENSIAL PADA LIRIK LAGU SUNDA "MAWAR BODAS"	494
Ponia Mega Septiana, Sutiono Mahdi	
ANALISIS TERJEMAHAN MAKNA INTERPERSONAL DALAM DUBBING FILM " <i>THOMAS AND FRIENDS: BLUE MOUNTAIN MYSTERY</i> "	498
Pramesty Anggororeni, Riyadi Santosa, Tri Wiratno	
MEDIA FRAMING PADA THE GUARDIAN DAN AL JAZEERA: SEBUAH KAJIAN KORPUS LINGUISTIK DAN IDEOLOGI	505
Prayudisti Shinta P	
FIGURE OF SPEECH BASED ON SHORT DRAMA USING SUNDANESE LANGUAGE	510
Priscilla Esther Siringo-ringo, Sutiono Mahdi	
MAKING MEANING USING SYSTEMIC FUNCTIONAL LINGUISTICS AND VISUAL GRAMMAR ANALYSIS: COMPARISON OF SOURCE TEXT AND TARGET TEXT REFLECTED IN THE MAIN CHARACTER OF GRAPHIC NOVEL <i>V FOR VENDETTA</i>	517
Putri Yuni Utami, M.R. Nababan, Riyadi Santosa	
VARIASI FONOLOGIS BAHASA BALI DIALEK KUTA SELATAN	524
Putu Devi Maharani, Komang Dian Puspita Candra	
PRINSIP KERJA SAMA DALAM KOMENTAR BERITA DI FANSPAGE FACEBOOK MERDEKA.COM	531
Qurratul A'ini, Sumarlam, Djatmika	
PROSES PEMBENTUKAN KATA PADA JAJANAN SUNDA: SUATU KAJIAN MORFOLOGI	538
Reiva Irene Seraphina, Sutiono Mahdi	
ANALISIS TERJEMAHAN TUTURAN YANG MENGAKOMODASI <i>FLOUTING</i> MAKSIM KUALITAS PRINSIP KERJASAMA DALAM NOVEL <i>ME BEFORE YOU</i> KARYA JOJO MOYES	543
Ria Aresta, M.R. Nababan, Djatmika	

DEVELOPING KINDERGARTEN STUDENTS' PARTICIPATION IN BILINGUAL MATHEMATIC LEARNING ACTIVITIES THROUGH CONSTRUCTIVISM APPROACH	547
Ririn Ambarini, Arso Setyaji, Sri Suneki	
ALKISAH MANGKUS DAN SANGKIL: TERGERUSNYA BAHASA INDONESIA OLEH PENGARUH BAHASA ASING	553
Ririn Sulistyowati	
UKARA <i>PITAKON</i> (KALIMAT TANYA) DALAM BAHASA JAWA DIALEK JAWA TIMUR, SUB DIALEK MALANG	557
Rizky Fitri Lestari	
PENAMAAN WILAYAH KECAMATAN DI KOTA DEPOK: TINJAUAN SISTEM TANDA ADMINISTRATIF BERDASARKAN SEMIOTIKA TEKS DAN RUANG	563
Roby Aji	
COMMISSIVE SPEECH ACTS REALIZATION ON REGULAR TALKS: A STUDY OF EASTERN-JAVANESE DIALECT IN BOJONEGORO AND SURABAYA REGIONS	570
Ropa Wahyuni, Eva Endah Nurwahyuni	
CULTURAL TRANSLATION OF TRADITIONAL FOOD FROM WEST-JAVA: A MEDIA TO PROMOTE THE TRADITIONAL CUISINE TO THE WORLD	577
Rosaria Mita Amalia	
COHESION AND COHERENCE IN ARTICLES ABOUT PTNBH IN UNPAD'S WEBSITE: A DISCOURSE ANALYSIS STUDY	582
Rosaria Mita Amalia, Kasno Pamungkas, Ade Kadarisman, Ronny Lesmana	
AN OVERVIEW OF THE DIVERSITY OF THE GHANAIAN LANGUAGE AND CULTURE	589
Samuel Anderson	
MEMORI DAN RELASI MAKNA MENGENAI ANTONIM PADA ANAK AUTIS: STUDI KASUS TERHADAP 3 ANAK AUTIS USIA 11-16 DI SEKOLAH INKLUSI CAHAYA DIDAKTIKA	590
Sansiviera Mediana Sari	
PROSES MEMBACA NORMAL PADA ANAK KELAS III SD PERGURUAN RAKYAT MATRAMAN, JAKARTA TIMUR	595
Santy Yulianti	
LANGUAGE FORM USED IN EFL COURSEBOOK " <i>PASSPORT TO THE WORLD</i> "	600
Seprianus A. Nenotek	
REDUPLICATED WORDS IN SUNDANESE: THE STUDY OF UNIQUENESS OF LOCAL LANGUAGE	605
Setiyawati, Sutiono Mahdi	
STRATEGI KESANTUNAN TIDAK LANGSUNG PADA KRITIK PENUTUR REMAJA	611
Sheila Nanda Parayil, Tenty Maryanthi	
PEMEROLEHAN DAN PEMBELAJARAN BERBAHASA PADA ANAK-ANAK TKIT AL-AUSATH PABELAN KARTASURA	618
Sigit Haryanto	
KEHIPONIMAN VERBA BAHASA MINANGKABAU SEBAGAI BENTUK PEMERTAHAN KEKAYAAN KOSAKATA	623
Silvia Marni	
CODE-SWITCHING AND CODE-MIXING ON PERSUASION IN INDONESIAN TELEVISION ADVERTISEMENTS	630
Sintya Mutiara W.E.	

BAHASA JAWA: PERSPEKTIF TOLOK UKUR BUDAYA SANTUN TATA KRAMA Siwi Tri Purnani	637
CITRA WANITA MINANGKABAU DALAM PETUAH ADAT Sri Andika Putri	642
ORAL PROFICIENCY IN PAKPAK LANGUAGE: AN ISSUE IN MAINTAINING PAKPAK LANGUAGE Sri Minda Murni	648
JHEMO MADURA: KEARIFAN LOKAL DALAM TANTANGAN GLOBAL Sri Ratnawati, Jurianto, Moch Ali	655
MOOD PADA TALK SHOW MATA NAJWA ON STAGE “SEMUA KARENA AHOK” Suci Khaofia, Sumarlam, Djatmika	661
GERMAN VERBS IN STUDIO-D A1 BOOK: A MORPHOLOGY ANALYSIS Sulis Triyono	668
GEOGRAPHICAL METONYMY IN ENGLISH MASS MEDIA IN INDONESIA Suparto	672
COMPOUNDING OF BASEMAH LANGUAGE: AN EFFORT TO UNDERSTAND THE UNIQUENESS OF LOCAL LANGUAGES Sutiono Mahdi	678
BENTUK DEIKSIS DALAM CERITA RAKYAT REJANG “ <i>TELEU BESOAK</i> ” Syamsurizal	684
TEACHING THEME AND THEMATIC PROGRESSION TO TOURISM STUDENTS AND ITS IMPLICATIONS ON THEIR WRITINGS Tatang Sopian	692
PENGAYAAN KOSAKATA BAHASA INDONESIA MELALUI KORESPONDENSI KATA KEMBAR Tatang Suparman, Muhamad Adji	699
POTRET PENGAJARAN BAHASA SUNDA DI SEKOLAH DASAR DAN DAMPAKNYA TERHADAP PEMERTAHANAN BAHASA SUNDA DI JAWA BARAT Teddi Muhtadin, Wahyu, Dian Indira	704
LEXICON USING OF SUNDANESE LANGUAGE LEVEL IN “PUPUH DANGDANGGULA” Titania Sari, Sutiono Mahdi	709
THE LANGUAGE USED BY INDONESIAN LOCAL GUIDES IN GOOGLE MAPS REVIEWS Titin Lestari	714
KAJIAN PRAGMATIK KESANTUNAN BERBAHASA ANTARA NAJWA SHIHAB DAN PRESIDEN JOKO WIDODO Tri Wiratno, Sumarlam, Ratna Susanti	720
KEBIJAKAN PENDIDIKAN BAHASA DAERAH DI ERA MEA (MASYARAKAT EKONOMI ASEAN) Ulva Fatiya Rosyida	726
VERBS AND VERBAL MORPHOLOGY OF BALANTAK LANGUAGE Valentino A. Pamolango, Irvan Gading	731
KAJIAN PRAGMATIK PENERAPAN <i>BOOSTER</i> DALAM BAHASA JEPANG Vamelia Aurina Pramandhani	738

PROSES ASIMILASI DALAM BAHASA MUNA (MENGGUNAKAN PENDEKATAN TEORI OPTIMALITAS)	743
Wa Ode Nisrawati, Ardis Septi E.R., Kartini Rahayu	
FENOMENA UNGKAPAN PANTANG LARANG MASYARAKAT MELAYU SELIMBAU: CAKRAWALA PEMAHAMAN BUDAYA MELALUI BAHASA	749
Wahyu Damayanti	
PERILAKU SINTAKSIS KALIMAT MAJEMUK BAHASA KUTAI	758
Widyatmike Gede Mulawarman	
KLASIFIKASI VERBA MAKAN BAHASA MIYAH	765
Yafed Syufi	
GLOBALIZING LEARNERS' LOCAL LANGUAGES FROM LOCAL CONTEXTS: AN OVERVIEW OF LANGUAGE PLANNING AT THE ENGLISH EDUCATION PROGRAM OF ARTHA WACANA CHRISTIAN UNIVERSITY KUPANG	771
Yakob Metboki, Erny S N Hambandima, Norci Beeh	
CROSS-CULTURAL STUDY ON BARGAINING	776
Yenny Hartanto	
APPLYING CODE MIXING AND CODE SWITCHING IN TEACHING ENGLISH GRAMMAR IN THE CLASSROOM	780
Yessi Aprilia Waluyo	
INTERCULTURALITY OF MIXED-MARRIED COUPLE: A SUNDANESE MALE AND A FOREIGN FEMALE	787
Ypsi Soeria Soemantri, Nany Ismail, Susi Machdalena	
POTRET PENGGUNAAN BAHASA DI LINGKUNGAN PELAJAR SMA DAN SMK DAERAH ISTIMEWA YOGYAKARTA	791
Yumartati	
INOVASI FONOLOGIS RETROPLEKSISASI DAN GLOTALISASI DALAM ISOLEK BONAI ULAKPATIAN	798
Zainal Abidin	
AKUISISI BAHASA ANAK DI LINGKUNGAN MARJINAL KOTA PADANG	805
Zurmailis	

VARIASI BENTUK PENAMAAN BADAN USAHA BERBAHASA JAWA: STRATEGI PEMERTAHANAN BAHASA JAWA DI KOTA SEMARANG

Giovani Juli Adinatha dan Saras Fairus Hemas
*Jurusan Bahasa dan Sastra Jawa, Fakultas Bahasa dan Seni,
Universitas Negeri Semarang, Semarang
adinathagiovani@gmail.com, sarasfairuz@gmail.com*

Abstrak

Nama adalah identitas bagi benda maupun objek yang dinamai. Setiap orang selalu mengusung makna dalam penamaan apa saja, termasuk dalam penamaan badan usaha. Saat ini penggunaan bahasa asing yaitu, bahasa Inggris dalam penamaan badan usaha semakin meningkat pesat. Hal ini berimbas pada eksistensi penggunaan bahasa daerah dalam penamaan badan usaha. Meski demikian, masih banyak badan-badan usaha yang tetap melestarikan penggunaan bahasa daerah. Penggunaan nama badan usaha berbahasa daerah dengan bercitarasa kekinian merupakan salah satu *cultural identity* yang dapat dimanfaatkan sebagai sarana pemeliharaan bahasa daerah. Rumusan masalah dalam makalah ini adalah 1) Bagaimanakah bentuk-bentuk penggunaan bahasa Jawa dalam penamaan badan usaha tersebut? 2) Apa saja makna yang terdapat pada nama badan usaha yang menggunakan bahasa Jawa? Tujuan penulisan makalah ini adalah 1) Mendeskripsikan bentuk-bentuk penggunaan bahasa Jawa pada nama badan usaha tersebut. 2) Mendeskripsikan makna yang terdapat pada nama badan usaha yang menggunakan bahasa Jawa. Data berupa papan nama yang terdapat pada tempat usaha yang diambil secara sengaja (*purposive sampling*) di wilayah kota Semarang yang meliputi wilayah barat, timur, selatan, dan utara, dan hasil wawancara dengan informan pemilik badan usaha. Pendekatan yang digunakan dalam penelitian ini adalah deskriptif kualitatif. Adapun teknik pengumpulan data dilakukan dengan observasi, wawancara, dan dokumentasi. Analisis data yang digunakan adalah analisis linguistik deskriptif. Target yang ingin dicapai adalah pemilik badan usaha tetap mempertahankan penggunaan bahasa Jawa pada nama badan usaha sesuai kaidah penulisan bahasa Jawa. Adapun luaran yang diharapkan dari penelitian ini adalah data tentang penggunaan bahasa Jawa pada nama-nama badan usaha di kota Semarang dapat dijadikan sebagai sumber pengembangan kearifan lokal Jawa guna memelihara eksistensi bahasa Jawa dalam rangka melawan dominasi budaya asing terhadap budaya Jawa.

Kata kunci: Variasi Bentuk, Nama Badan Usaha, Berbahasa Jawa

LATAR BELAKANG

Bahasa dan kebudayaan bersifat dinamis sebab bahasa dan kebudayaan dapat berubah setiap saat baik dalam tempo yang cepat maupun dalam tempo yang lambat. Perubahan bahasa dan kebudayaan dalam suatu negara terutama di Indonesia pada abad 20 ini terjadi secara cepat sebagai akibat adanya interaksi bahasa dan kebudayaan negara lain melalui sebuah hegemoni. Hegemoni adalah proses pencapaian kekuasaan tanpa melalui kekerasan melainkan melalui pertarungan ide-ide yang diwujudkan melalui bahasa sehingga bahasa menjadi alat atau instrumen utama untuk memperoleh kekuasaan secara mudah.

Bahasa Inggris yang ditetapkan sebagai bahasa internasional secara mudah dapat memperoleh kekuasaan dengan mendominasi bahasa pada negara-negara di dunia termasuk bahasa Indonesia dan bahasa-bahasa daerah yang terdapat di Indonesia. Akibatnya eksistensi bahasa-bahasa daerah di Indonesia kini telah mengalami perubahan dan pergeseran bahasa akibat dominasi bahasa Inggris tersebut. Salah satunya adalah bahasa Jawa. Penggunaan bahasa Jawa dalam penamaan badan usaha saat ini telah terdominasi oleh penggunaan bahasa Inggris dengan adanya bentuk penamaan badan-badan usaha berbahasa Jawa di Kota Semarang yang menggunakan struktur frasa berbahasa Inggris.

Misalnya *Kepayon Resto*, *Bale Ajengan Resto*, dan *Djati Legi Terrace & Resto*. Bentuk-bentuk nama demikian ini merupakan bentuk-bentuk penamaan badan usaha yang terinterferensi penggunaan struktur MD pada bahasa Inggris yang tidak sesuai dengan kaidah bahasa Jawa.

Selain bahasa Inggris, terdapat juga bahasa asing lain yaitu, bahasa Jepang yang turut menyumbang dominasinya secara kuat terhadap bahasa Jawa maupun bahasa Indonesia dalam penamaan badan usaha. Hal ini menyebabkan penggunaan bahasa Jawa maupun bahasa Indonesia terpengaruh oleh bahasa asing tersebut. Wijana (2014: 62) dalam penelitiannya tentang studi nama-nama badan usaha di Jogjakarta menemukan adanya nama-nama tempat usaha yang menyerupai sistem fonologis atau ortografis bahasa Jepang dengan mengubah kata berbahasa Jawa maupun berbahasa Indonesia. Misalnya *Okeiki*, *Isakuiki*, *Shukaku*, *Takashimura*, *Karaoke Karoaku*, *Kakiku: Reflexiology*. Menurut Wijana adanya bentuk nama-nama demikian sebagai bentuk resistansi bahasa Jawa maupun bahasa Indonesia terhadap bahasa Jepang.

Meskipun dipandang sebagai bentuk resistansi bahasa, fakta tersebut sungguh memperlihatkan hal yang ironis dalam melestarikan eksistensi bahasa daerah maupun bahasa Indonesia di negeri ini. Hal tersebut bagaikan dua sisi yang saling bertolak belakang yang dapat bernilai positif maupun negatif. Jika dipandang secara positif, dapat dikatakan bahwa penamaan badan usaha tersebut merupakan salah satu *cultural identity* yang dapat dimanfaatkan sebagai sarana pemeliharaan bahasa daerah dengan adanya bentuk variasi bahasa yang terkesan modern namun tetap berasal dari bahasa aslinya. Sebaliknya jika dipandang secara negatif maka bentuk-bentuk penamaan tersebut terbentuk sebagai akibat adanya rasa rendah diri dalam mengapresiasi bahasa sendiri sehingga agar terlihat bergengsi dan modern mengikuti perkembangan zaman seperti bahasa-bahasa asing yang mendominasinya dibentuklah nama-nama tersebut dengan tidak berpegang pada kaidah bahasa yang benar.

Bahasa yang sejatinya menjadi sebuah identitas karakter, kepribadian, dan budaya bangsa kini mengalami gejala dalam menunjukkan eksistensinya akibat adanya dominasi bahasa asing dan sikap yang berbeda pada pemakainya. Keadaan tersebut dapat menjadi indikator bahwa sudah lunturnya rasa kepercayaan diri pada bangsa ini untuk menunjukkan eksistensi bahasanya sendiri secara benar melalui penamaan badan usaha. Peran Pemerintah baik pusat maupun daerah pun diperlukan dalam mengatasi hal tersebut yakni dengan mengeluarkan Undang-Undang maupun PERDA yang mengatur tentang kewajiban penggunaan bahasa daerah dalam penamaan badan usaha pada badan usaha milik orang-orang Indonesia di seluruh daerah Indonesia sebagai upaya perlindungan, pemertahanan, dan penguatan bahasa agar tetap lestari yang pada akhirnya dapat menumbuhkan kembali rasa kecintaan dan menghargai atas bahasa maupun budaya bangsa sendiri. Sebab kalau tidak dilakukan upaya preventif demikian akan mempunyai dampak yang dapat merugikan pada bangsa dan negara ini.

Menurut Wijana (2014: 57-58) semakin lama dominasi pemakaian bahasa asing di Indonesia semakin besar, dan meliputi seluruh aspek kehidupan masyarakat Indonesia, terutama yang berkaitan dengan aspek-aspek kebudayaan dan gaya hidup yang modern. Menurut Wijana pula pada saat sekarang ini nama-nama orang dan produk, serta jasa yang berbau asing sudah tidak terhitung jumlahnya. Lama-kelamaan dominasi ini akan terus menghimpit nama-nama asli Indonesia dan daerah yang pada hakikatnya merupakan kekayaan budaya yang bernilai luhur yang mesti dijaga dan dipertahankan, dan diwariskan kepada generasi penerus. Wijana juga menegaskan bahwa situasi ini pada hakikatnya merupakan cerminan dari semakin rendahnya peranan sosial, ekonomi, dan politik yang dimainkan oleh Negara Indonesia dibandingkan negara-negara yang mendominasinya, seperti Inggris, Amerika, Perancis, Jepang, Cina dan sebagainya.

Makalah ini akan membahas permasalahan tentang variasi bentuk penamaan badan usaha berbahasa Jawa di Kota Semarang. Tujuannya untuk 1) Mendeskripsikan bentuk-bentuk penggunaan bahasa Jawa pada nama badan usaha tersebut. 2) Mendeskripsikan makna yang terdapat pada nama badan usaha yang menggunakan bahasa Jawa. Dengan demikian akan dipaparkan bentuk-bentuk nama badan usaha berbahasa Jawa di Kota Semarang yang terdominasi oleh bahasa asing dengan yang tidak (sesuai dengan kaidah bahasa Jawa). Data berupa papan nama yang terdapat pada tempat usaha yang diambil secara sengaja (*purposive sampling*) di wilayah Kota Semarang yang meliputi wilayah barat, timur, selatan, dan utara, dan hasil wawancara dengan informan pemilik badan usaha. Pendekatan yang digunakan dalam penelitian ini adalah deskriptif kualitatif. Adapun teknik pengumpulan data dilakukan dengan observasi, wawancara, dan dokumentasi. Analisis data yang digunakan adalah analisis linguistik deskriptif. Target yang ingin dicapai adalah pemilik badan usaha tetap mempertahankan penggunaan bahasa Jawa pada nama badan usaha sesuai kaidah penulisan bahasa Jawa. Adapun luaran yang

diharapkan dari penelitian ini adalah data tentang penggunaan bahasa Jawa pada nama-nama badan usaha di kota Semarang dapat dijadikan sebagai sumber pengembangan kearifan lokal Jawa guna memelihara eksistensi bahasa Jawa dalam rangka melawan dominasi budaya asing terhadap budaya Jawa.

METODE PENELITIAN

Jenis penelitian ini adalah penelitian kualitatif deskriptif, yaitu data yang dikumpulkan berbentuk kata-kata, gambar, bukan angka-angka (Danim, 2000:51). Menurut Moleong (2000:17) penelitian deskriptif adalah suatu bentuk penelitian yang ditujukan untuk mendeskripsikan atau menggambarkan fenomena-fenomena yang ada, baik fenomena alamiah maupun rekayasa manusia. Penelitian deskriptif kualitatif ini digunakan untuk mendeskripsikan variasi bentuk penamaan badan usaha berbahasa Jawa di Kota Semarang. Data dalam penelitian ini adalah berupa kata-kata berbahasa Jawa dalam papan nama yang terdapat pada tempat usaha.

Menurut Sugiyono (2012:224) teknik pengumpulan data adalah langkah yang paling utama dalam penelitian karena tujuan utama dari penelitian adalah mendapatkan data. Tanpa mengetahui teknik pengumpulan data, maka penelitian tidak akan mendapatkan data yang memenuhi standar data yang diterapkan. Adapun teknik penelitian yang digunakan dalam proses pengumpulan data ini bersifat triangulasi. Menurut Sugiyono (2012:195) triangulasi teknik, berarti peneliti menggunakan teknik pengumpulan data yang berbeda-beda untuk mendapatkan data dari sumber yang sama. Jadi teknik pengumpulan data dalam penelitian ini bersifat menggabungkan berbagai teknik yang ada yakni dengan melakukan observasi, wawancara, dan dokumentasi. Penelitian ini merupakan penelitian lapangan di mana untuk mendapatkan data dilakukan dengan cara observasi terhadap badan-badan usaha yang menggunakan nama berbahasa Jawa yang diambil secara sengaja (*purposive sampling*) di wilayah Kota Semarang yang meliputi wilayah barat, timur, selatan, dan utara. Kemudian melakukan wawancara kepada pemilik badan usaha untuk mendapatkan data hasil wawancara berupa deskripsi kata tentang makna nama badan usaha tersebut serta melakukan dokumentasi dengan cara memfoto papan nama tempat usaha tersebut untuk mendapatkan data hasil dokumentasi berupa gambar.

Setelah data diperoleh, selanjutnya dilakukan analisis data. Menurut Sugiyono (2012: 244) analisis data kualitatif adalah proses mencari dan menyusun secara sistematis data yang diperoleh dari hasil wawancara, catatan lapangan, dan dokumentasi dengan cara mengorganisasikan data ke dalam kategori, menjabarkan ke dalam unit-unit, melakukan sintesa, menyusun ke dalam pola, memilih mana yang penting dan mana yang akan dipelajari, dan membuat kesimpulan sehingga mudah dipahami oleh diri sendiri maupun orang lain. Sehubungan dengan hal tersebut, teknik analisis data dilakukan dengan menggunakan teori Miles dan Huberman (1992: 16-18) yang menyatakan bahwa teknik analisis data terdiri atas tiga alur kegiatan yang terjadi secara bersamaan yaitu reduksi data, penyajian data, dan penarikan kesimpulan/verifikasi.

Pada reduksi data, data yang telah terkumpul lalu diseleksi dengan menyesuaikan fokus penelitian yang telah ditetapkan berdasarkan rumusan masalah yang ada. Kemudian melakukan penyajian data dengan cara data yang telah direduksi tersebut dilakukan analisis linguistik. Maksudnya data berupa kata dalam penamaan badan usaha yang telah direduksi tersebut dijabarkan atau dideskripsikan bentuk-bentuk penamaannya dengan menggunakan teori linguistik yang meliputi: fonologi, morfologi, sintaksis, dan teori semantik. Adapun keempat teori linguistik tersebut digunakan karena di dalam hierarki linguistik kajian morfologi berada diantara kajian fonologi dan kajian sintaksis, sedangkan untuk mencari makna dari bentuk-bentuk penamaan badan usaha berbahasa Jawa tersebut digunakan kajian semantik. Selanjutnya, setelah data disajikan (dianalisis dengan teori linguistik) dapat ditarik simpulan.

HASIL DAN PEMBAHASAN

Saat ini penggunaan bahasa asing yaitu, bahasa Inggris dalam penamaan badan usaha semakin meningkat pesat. Hal ini berimplikasi pada eksistensi penggunaan bahasa daerah dalam penamaan badan usaha. Meski demikian, masih banyak badan-badan usaha yang tetap melestarikan penggunaan bahasa daerah. Penggunaan nama badan usaha berbahasa daerah dengan bercitarasa kekinian merupakan salah satu *cultural identity* yang dapat dimanfaatkan sebagai sarana pemeliharaan bahasa daerah. Berikut ini akan dipaparkan nama-nama badan usaha berbahasa Jawa milik perseorangan (swasta) di Kota Semarang dengan berbagai variasi bentuk penamaan.

- | | | |
|------------------------------------|------------------------------|-------------------------|
| (1) Hotel Dalu | (11) Warung Konicipi | (21) Kepayon Resto |
| (2) Apotek Tunggal | (12) Kedai Aturinyobi | (22) Bale Ajengan Resto |
| (3) Apotek Jampi Sae | (13) Restoran Steak Bentuman | (23) Swalayan Kedaton |
| (4) BPR Arto Moro | (14) CV. Kembang Djati | (24) RM. Godong Salam |
| (5) KSP Pamardi Utomo | (15) RM. Lombok Idjo | (25) WR. Sambel Bledeek |
| (6) Pemancingan & Resto Jowo Deles | (16) Warung Iga Djapit | (26) Omah Durent Point |
| (7) Toko Mas Waringin Agung | (17) RM. Mbok Berek | (27) Omah Pelem Syariah |
| (8) Toko Mantu Lanang | (18) Warung Mbah Jingkrak | (28) Omah Kelontong |
| (9) Toko Ratu Paksi | (19) Toko Buah Mbak Sri | (29) Sambel Oyek-Oyek |
| (10) Waroeng Kaligarong | (20) Sruput Kahve | |

Dalu, *Tunggal*, dan *Jampi Sae* masing-masing adalah variasi bentuk penamaan menggunakan leksikon krama yang secara berturut-turut bermakna ‘malam’, ‘satu’, dan ‘jamu baik’. Pada nama *Dalu* dan *Tunggal* merupakan bentuk penamaan yang terdiri atas satu kata sedangkan nama *Jampi Sae* merupakan bentuk penamaan yang terdiri atas dua kata yang bersifat nonpredikatif yang disebut frase dengan jenis nomina.

Arto Moro, *Pamardi Utomo*, *Jowo Deles* masing-masing adalah variasi bentuk penamaan dengan kekeliruan sistem fonologis yaitu pada fonem /o/ yang secara berturut-turut bermakna ‘uang datang’, ‘pendidikan utama’, ‘Jawa asli’. Fonem /o/ tersebut seharusnya fonem /a/. Pada nama *Pamardi Utomo* dan *Jowo Deles* merupakan bentuk penamaan dengan menggunakan dua kata yang bersifat nonpredikatif yang disebut frase dengan jenis nomina sedangkan *Arto Moro* dalam tataran sintaksis merupakan bentuk penamaan yang tergolong kalimat sebab kata tersebut terdiri atas unsur-unsur kata dengan menduduki fungsi yang berbeda di dalam kalimat. Kata *Arto* merupakan kata benda yang mengisi fungsi subjek dan kata *Moro* merupakan kata kerja yang mengisi fungsi predikat. Jadi nama *Arto Moro* berdasarkan proses pembentukannya merupakan kalimat dalam wujud lisan sebab tidak terdapat tanda baca.

Waringin Agung, *Mantu Lanang*, *Ratu Paksi* adalah variasi bentuk penamaan menggunakan dua kata yang bersifat nonpredikatif yang disebut frase yang secara berturut-turut bermakna ‘beringin besar’, ‘menantu laki-laki’, dan ‘raja burung’. Bentuk penamaan tersebut merupakan jenis frase nomina.

Kaligarong, *Konicipi*, *Aturinyobi*, *Bentuman* masing-masing adalah variasi bentuk penamaan menggunakan penggabungan kata. Kata *Kaligarong* berasal dari kata *kali* dan *garong*, kata *Konicipi* berasal dari kata *kon* dan *icipi*, kata *Aturinyobi* berasal dari kata *aturi* dan *nyobi*, kata *Bentuman* berasal dari kata *ben* dan *tuman*. Masing-masing kata tersebut secara berturut-turut bermakna ‘sungai menangis kencang’, ‘suruh mencicipi’, ‘silakan mencoba’, dan ‘agar terbiasa’. Analisis nama *Kaligarong* dengan mengacu teori Widjono (2011) tentang ciri-ciri subjek dan predikat yang menyatakan bahwa ciri subjek salah satunya yakni jawaban atas pertanyaan apa atau siapa dan berupa kata atau frase benda (nomina), sedangkan ciri predikat salah satunya yakni jawaban atas pertanyaan *mengapa* (*melakukan apa*), *bagaimana*, *berapa*, dan *apa sang subjek itu* serta tidak didahului kata *yang*, jika didahului yang predikat berubah fungsi menjadi perluasan subjek, maka nama *Kaligarong* dalam tataran sintaksis merupakan bentuk penamaan yang tergolong kalimat sebab kata tersebut terdiri atas unsur-unsur kata dengan menduduki fungsi yang berbeda di dalam kalimat. Kata *Kali* merupakan nomina yang mengisi fungsi subjek sedangkan kata *garong* merupakan kata kerja yang mengisi fungsi predikat. Jadi nama *Kaligarong* berdasarkan proses pembentukannya merupakan kalimat dalam wujud lisan sebab tidak terdapat tanda baca. Adapun di antara 4 nama tersebut, 3 nama yaitu *Konicipi*, *Aturinyobi*, *Bentuman* tergolong bentuk modifikasi dengan menyerupai sistem fonologis dan ortografis bahasa asing. Nama *Konicipi* dan *Aturinyobi* meniru bahasa Jepang sedangkan nama *Bentuman* meniru bahasa Inggris. Penamaan badan usaha dibidang kuliner ini bukan sembarang penamaan sebab nama tersebut disesuaikan dengan produk makanan yang dijualnya meskipun ada juga penamaan yang tidak disesuaikan dengan produk makanan yang dijualnya. Nama *Konicipi* merupakan nama warung yang menjual produk kuliner berupa sate taichan yaitu makanan yang berasal dari Jepang, dan nama *Bentuman* merupakan nama warung yang menjual produk kuliner berupa steak yaitu makanan yang berasal dari Inggris sedangkan *Aturinyobi* merupakan nama warung yang menjual produk kuliner masakan Jawa hanya saja nama tersebut digunakan agar terkesan unik.

Kembang Djati, Lombok Idjo, dan Iga Djapit masing-masing adalah variasi bentuk penamaan menggunakan ejaan lama pada salah satu unsurnya yaitu dengan adanya fonem /dj/ pada awal kata *djati* dan *djapit* serta pada tengah kata pada kata *idjo* yang secara berturut-turut bermakna ‘bunga jati’, ‘cabe hijau’, dan ‘iga japit’. Selanjutnya, nama *Kembang Djati, Lombok Idjo, dan Iga Djapit* masing-masing adalah frasa nomina. Diantara ketiga nama tersebut, nama *Iga Djapit* mempunyai dua kategori bahasa yaitu bahasa Indonesia dan juga bahasa Jawa. Perbedaannya hanya bergantung pelafalannya.

Mbok Berek, Mbah Jingkrak, dan Mbak Sri masing-masing adalah variasi bentuk penamaan dengan menggunakan *abreviasi* atau pengurangan bunyi pada salah satu unsurnya yang meliputi *afesis* dan *apokop*. *Afesis* terjadi pada kata *Mbok* dan *Mbah* dengan mengurangi bunyi *si* pada awal kata tersebut sedangkan *apokop* terjadi pada kata *Mbak* dengan mengurangi bunyi akhir *yu* pada kata tersebut. Menurut Sasangka (2008:11) meskipun terjadi pengurangan bunyi dalam suatu kata, kata tersebut tidak mengalami perubahan makna. Adapun nama-nama tersebut bermakna kata sapaan untuk menyebut seseorang.

Sruput Kahve, Kepayon Resto, dan Bale Ajengan Resto masing-masing adalah variasi bentuk penamaan badan usaha dengan menggunakan struktur M D. Nama *Sruput, Kepayon* dan *Bale Ajengan* secara berturut-turut bermakna ‘meminum dengan cara dihisap’, ‘kelarisan’, dan ‘rumah harapan’. Diantara ketiga nama tersebut nama *Kepayon* dan *Bale Ajengan* merupakan variasi bentuk penamaan yang menggunakan proses afiksasi. Kata *Kepayon* berasal dari kata dasar *payu* yang mendapatkan konfiks ke-/-an yang mana konfiks ke-/-an ini berfungsi untuk membentuk nomina yang menyatakan tempat sehingga kata dasar *payu* yang awalnya berkelas kata adjektifa setelah mendapat konfiks ke-/-an berubah kelas katanya menjadi nomina, sedangkan kata *Ajengan* berasal dari kata dasar *ajeng* yang mendapatkan sufiks -an yang mana sufiks -an ini berfungsi untuk membentuk kata benda sehingga kata dasar *ajeng* yang awalnya berkelas kata verba setelah mendapat sufiks -an berubah kelas katanya menjadi nomina. Adapun untuk kata *sruput* merupakan bentuk penamaan yang menggunakan morfem bebas dengan kelas kata verba.

Kedaton, Godong Salam, dan Sambel Bleddeek masing-masing adalah variasi bentuk penamaan dengan kekeliruan sistem fonologis yaitu pada fonem /d/ yang secara berturut-turut bermakna ‘tempat tinggal ratu’, ‘daun salam’, dan ‘sambal petir’. Fonem /d/ tersebut seharusnya fonem /dh/. Nama *Godong Salam* dan *Sambel Bleddeek* dibentuk dengan menggabungkan dua kata non predikatif yang disebut frasa yang berjenis frasa nomina sedangkan nama *kedhaton* dibentuk dengan proses afiksasi yaitu konfiks ke-/-an yang melekat pada kata dasar *dhatu*. Adapun salah satu yang menarik dari ketiga nama tersebut yakni pada nama *Sambel Bleddeek*. Kata *Bleddeek* di sini yang seharusnya menggunakan fonem /dh/ hanya dibentuk dengan menggunakan fonem /d/ saja dan fonem /e/ yang seharusnya berjumlah satu saja di depan fonem /k/ ditulis dengan berjumlah dua. Jadi ada proses substitusi di dalam penamaan tersebut yaitu dengan merubah fonem /dh/ menjadi fonem /d/ saja dan membuang fonem /h/ tersebut lalu diganti dengan fonem /e/ sehingga fonem /e/ di dalam kata tersebut berjumlah dua.

Omah Duren Point, Omah Pelem Syariah, dan Omah Kelontong masing-masing adalah frase nomina dengan variasi bentuk penamaan menggunakan kata bahasa asing pada salah satu unsurnya yang secara berturut-turut bermakna ‘rumah durian point’, ‘rumah mangga syariah’, dan ‘rumah kelontong’. Kata *point* berasal dari bahasa Inggris, kata *syariah* berasal dari bahasa Arab, dan kata *kelontong* berasal dari bahasa Indonesia.

Nama *Sambel Oyek-Oyek* merupakan variasi bentuk penamaan dengan proses reduplikasi monomorfemis pada kata dasar *oyek* dengan disertai kekeliruan sistem fonologis yaitu pada fonem /k/. Fonem /k/ tersebut seharusnya fonem /g/. Nama *sambel oyek-oyek* bermakna sambal ‘bergetar-getar’.

SIMPULAN

Berdasarkan hasil penelitian kualitatif tentang variasi bentuk penamaan badan usaha berbahasa Jawa di Kota Semarang yang diperoleh melalui teknik observasi, wawancara, dan dokumentasi simpulannya sebagai berikut.

- 1) Variasi bentuk penamaan badan usaha berbahasa Jawa di Kota Semarang rata-rata tersusun atas dua kata, sedangkan variasi bentuk penamaan badan usaha yang tersusun atas satu kata dan tiga kata jumlahnya sedikit.
- 2) Variasi bentuk penamaan badan usaha berbahasa Jawa di Kota Semarang yang menyalahi kaidah Bahasa Jawa disebabkan karena ketidakmengertian pemilik badan usaha tentang sistem linguistik Bahasa Jawa. Jadi hal tersebut dianggap sebagai kekeliruan berbahasa bukan kesalahan berbahasa.

Selain itu, dengan adanya kekeliruan berbahasa dalam penamaan badan usaha yang dilakukan oleh pemilik badan usaha sebenarnya bertujuan untuk mewujudkan kreativitas berbahasa dalam rangka mempertahankan ciri khas identitas penamaan badan usahanya agar tidak sama seperti nama badan usaha lain yang sejenis bidang usahanya.

- 3) Variasi bentuk penamaan badan usaha berbahasa Jawa di Kota Semarang ini juga menghasilkan variasi makna pula, yaitu makna leksikal dan makna gramatikal. Makna leksikal dalam penamaan badan usaha tersebut merujuk pada suatu konsep yang konkret yang dapat diobservasi oleh alat indera sedangkan makna gramatikal dalam penamaan badan usaha terjadi karena adanya proses afiksasi, reduplikasi, dan komposisi yang mana proses ini menghasilkan makna yang sebenarnya atau makna sesuai dengan kata dasarnya dan juga makna yang tidak sebenarnya atau tidak sesuai dengan kata dasarnya.

DAFTAR PUSTAKA

- Danim, Sudarwan. (2002). *Menjadi Peneliti Kualitatif*. Bandung: Pustaka Setia.
- Miles, B., Matthew & Huberman, A. M. (1992). *Analisis Data Kualitatif*. Jakarta: UI-Press.
- Moleong, Lexy. J. (2000). *Metodologi Penelitian Kualitatif*. Bandung: PT. Remaja Rosdakarya.
- Sasangka, Sry Satriya Tjatur Wisnu. (2011). *Bunyi-Bunyi Distingtif Bahasa Jawa*. Yogyakarta: Elmatera Publishing.
- Sugiyono. (2011). *Metode Penelitian Pendidikan Pendekatan Kualitatif, Kuantitatif, dan Research and Development*. Bandung: Alfabeta.
- Widjono, Hs. (2011). *Bahasa Indonesia*. Jakarta: PT. Grasindo.
- Wijana, I Dewa Putu. (2014). *Bahasa, Kekuasaan dan Resistansinya: Studi Tentang Nama-Nama Badan Usaha di Daerah Istimewa Yogyakarta*. Humaniora. Vol. 26. No. 1, hlm. 56-64.

BIODATA

Name : Giovani Juli Adinatha
 Institution : Universitas Negeri Semarang
 Field of Interest : Morphology & Ethnolinguistic

LAMPIRAN



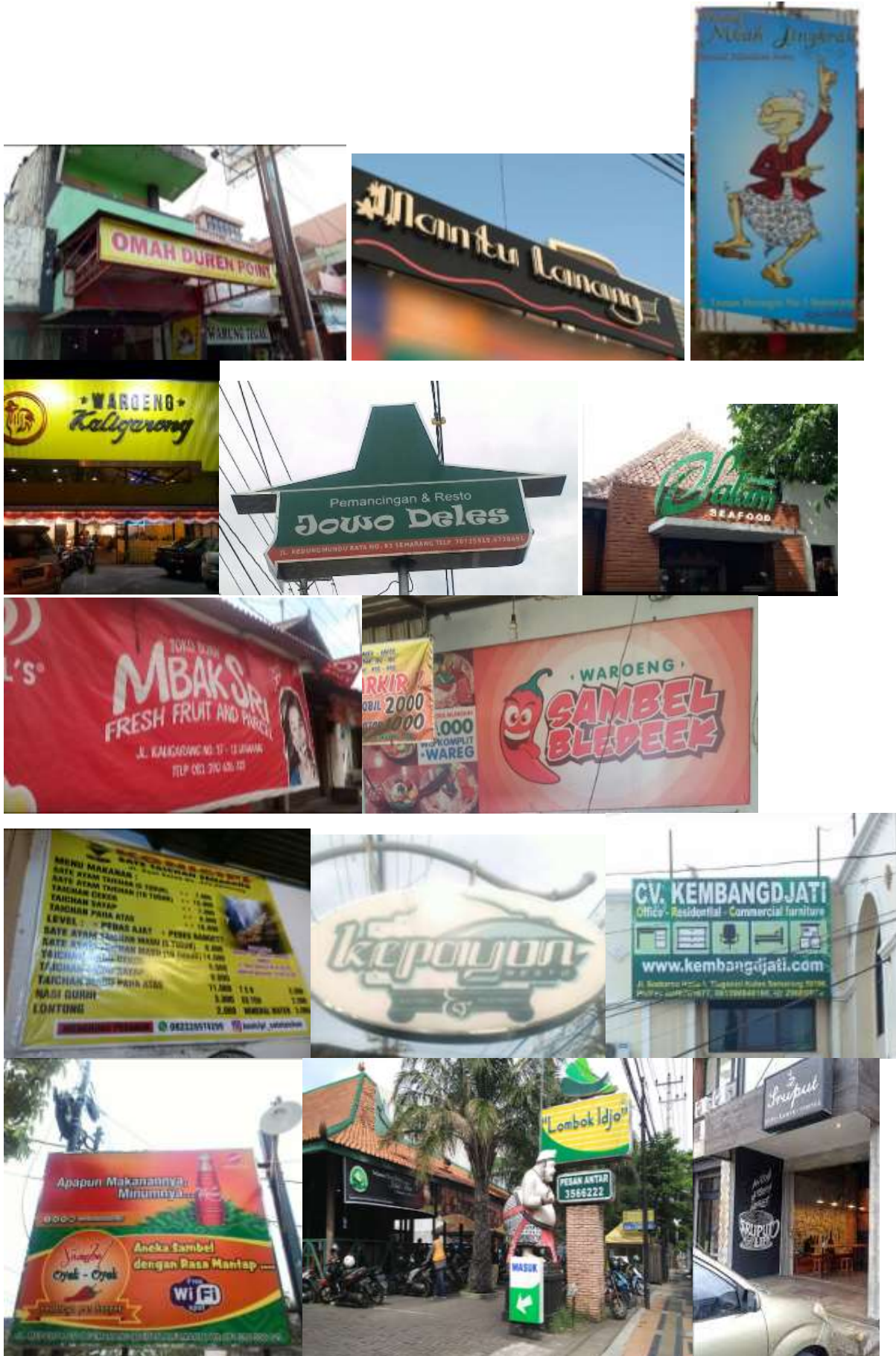



**Master Program in Linguistics, Diponegoro University
in Collaboration with
Balai Bahasa Jawa Tengah**

p-ISSN barcode



9 772088 679003

**Jalan Imam Bardjo, S.H. No.5 Semarang
Telp/Fax +62-24-8448717
Email: seminarlinguistics@gmail.com
Website: www.lamas.undip.ac.id**

e-ISSN barcode



9 772540 875066