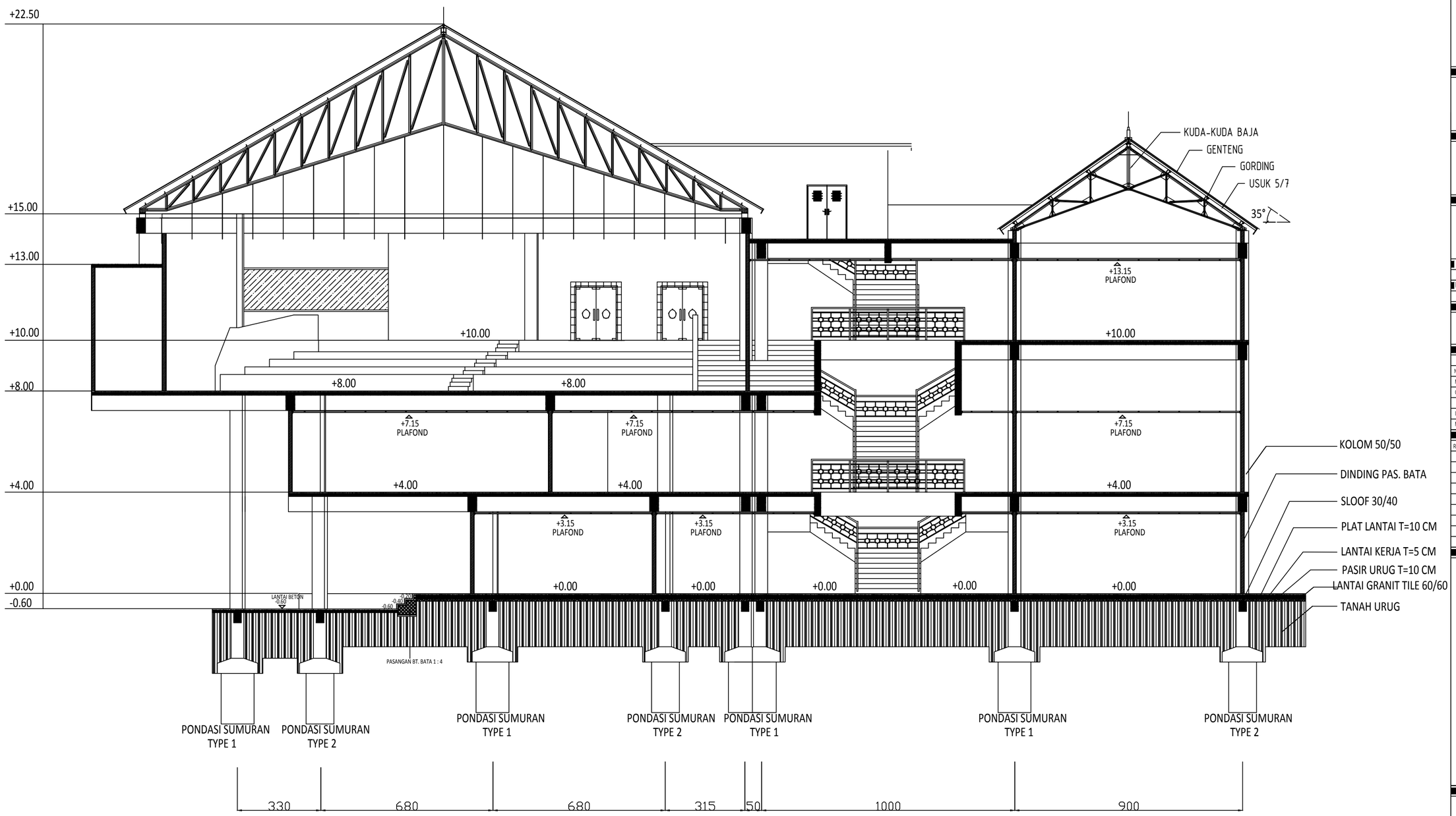

ARS
TA

POTONGAN A-A

SKALA 1:100

NAMA INSTITUSI

PROGRAM STUDI D3
DESAIN ARSITEKTUR
JURUSAN ARSITEKTUR FAKULTAS TEKNIK
UNIVERSITAS DIPONEGORO
JL. PROF. SUDHARTO SH
TEMBALANG - SEMARANG - 50275

MATA KULIAH

TUGAS AKHIR

JUDUL TUGAS

REDESAIN GEDUNG
LABORATORIUM BAHASA TERPADU
FIB UNDIP

JUDUL GAMBAR

POTONGAN

SKALA	NAMA FILE	DISPLIN	NOMOR GAMBAR
1:100			
UKURAN	NO. PROYEK	REV NO.	
A2			

MAHASISWA

VASKAH ABADI MENDROFA
21020114060003

STATUS DIPERIKSA

DIPERIKSA OLEH		
NAMA DOSEN	NIP DOSEN	TTD
MIRZA RAMANDHIKA, ST.MT.	198902032015041001	
CHELY NOVIA BARAMIANA, ST. BBE. M.Sc	199211030117012101	
DISETUJUI OLEH		
Ir. AGUNG DWIYANTO, MSA.	196201101989021001	
MIRZA RAMANDHIKA, ST.MT.	198902032015041001	

STATUS REVISI

REV.	DISETUJUI	REVISI	TGL

KETERANGAN

GAMBAR REFERENSI

DENAH KUNCI

DOKUMEN INI TIDAK BOLEH DIREPRODUKSI, DIKIRIM ATAU DICATAT BAIK SEBAGIAN MAUPUN SELURUHNYA DALAM BENTUK APAPUN UNTUK KEPERLUAN DILUAR TUGAS INI TANPA PERSETUJUAN TERTULIS DARI JURUSAN ARSITEKTUR UNIVERSITAS DIPONEGORO