

LAMPIRAN

Lampiran 1 Kuesioner Penelitian

Kuesioner Penelitian Alih Fungsi Lahan Pertanian Dan Dampaknya Terhadap
Kehidupan Penduduk Di Kecamatan Sayung Kabupten Demak

I. Identitas Responden

1. Nama :
2. Alamat :
3. Pendidikan :
4. Jumlah keluarga :
5. Jumlah tanggungan :
6. Nomer telepon :

II. kepemilikan lahan

1. Asal mula lahan :
2. Jenis lahan awal :
3. Luas lahan pertanian dulu :
4. Luas lahan pertanian sekarang :
5. Tahun penjualan :
6. Luas penjualan tanah :
7. Peningkatan / penurunan harga :
8. Peruntukan lahan saat ini :

III. Pekerjaan

1. Pekerjaan dulu :
2. Pekerjaan sekarang :

3. Pendapatan dulu :
4. Pendapatan sekarang :
5. Selisih pendapatan :

IV. Pola persediaan pangan

1. Jumlah gabah yang di panen dulu :
2. Jumlah gabah yang di panen sekarang:
3. Kebutuhan beras per bulan :
4. Kebutuhan beras untuk sekarang terpenuhi atau tidak:

V. Faktor - faktor penjualan lahan

1. Hambatan yang dialami dalam pertanian :
2. Faktor penjualan lahan pertanian :
3. Siapa yang mempunyai inisiatif untuk menjual sawah:
4. Apakah langsung ada pembeli atau penjual mencari pembeli:
5. Apakah penjual menghubungi calo :
6. Apakah ada bujukan untuk menjual sawah :

Lampiran 2 Data Responden

Desa Dombo

No	Identitas Responden			Nomer Hp
	Pendidikan	Jumlah keluarga	Jumlah tanggungan	
1	SD	5	1	
2	SD	4	0	
3	SD	4	2	
4	SD	6	4	
5	SD	6	3	
6	SD	5	1	
7	SD	5	0	
8	SD	6	4	
9	SD	4	2	
10	SD	6	2	
11	SD	7	5	
12	SD	10	0	
13	SMP	4	2	085876407391
14	SD	6	0	
15	SMP	4	2	085602113320
16	SD	10	2	
17	SD	4	2	
18	SD	3	1	
19	SD	4	2	
20	SD	6	4	

Kepemilikan Lahan								
No	Asal mula lahan	Jenis lahan awal	Luas lahan dulu (M ²)	Luas lahan sekarang (M ²)	Tahun penjualan	Luas penjualan lahan (M ²)	Peningkatan / penurunan harga (Juta rupiah)	Peruntukan lahan saat ini
1	Beli	Sawah	164	0	2016	164	4 - 47	Rumah
2	Warisan	Tegalan	230	0	2014	230	0 - 30	Rumah
3	Beli	Sawah	476	0	2016		475	10 - 200 Rumah
4	Beli	Sawah	606	0	2010	606	12 - 52	Sawah
5	Beli	Sawah	518	0	2009	518	3- 24	Sawah
6	Beli	Sawah	1114	0	2013	1114	4-30	Sawah
7	Warisan	Sawah	462	0	2013	462	0-55	Rumah
8	Beli	Sawah	1010	0	2011	1010	5- 35	Sawah
9	Warisan	Tegalan	1124	0	2015	1124	0 - 70	Tegalan
10	Beli	Sawah	1349	0	2007	1349	6 - 81	Sawah
11	Warisan	Sawah	1650	0	2010	1650	0-110	Kapling
12	Warisan	Sawah	1450	0	2008	1450	0-90	Rumah
13	Warisan	Sawah	1520	0	2007	1520	0-20	Sawah
14	Warisan	Tegalan	1236	0	2011	1236	0-50	Tegalan
15	Beli	Tegalan	2100	0	2012	2100	7,5-33	Rumah
16	Warisan	Sawah	1060	400	2012	660	0 - 25	Sawah
17	Warisan	Sawah	1800	0	2015	1800	0 - 40	Sawah
18	Beli	Tegalan	564	0	2009	564	10 - 100	Rumah
19	Warisan	Tegalan	598	0	2008	598	0 - 60	Rumah
20	Warisan	Tegalan	150	0	2014	150	0-30	Rumah

Pekerjaan					
No	Pekerjaan dulu	Pekerjaan sekarang	Pendapatan dulu	Pendapatan Sekarang	Selisih pendapatan
1	Petani	Bangunan	Rp. 600.000,-	Rp. 2.000.000,-	Rp. 1.400.000,-
2	Petani	Bangunan	Rp. 1.000.000,-	Rp. 3.000.000,-	Rp. 2.000.000,-
3	Petani	KB + parkir	Rp. 1.500.000,-	Rp. 3.000.000,-	Rp. 1.500.000,-
4	Petani	KB	Rp. 1.000.000,-	Rp. 2.100.000,-	Rp. 1.100.000,-
5	Petani	KB	Rp. 500.000,-	Rp. 1.500.000,-	Rp. 1.000.000,-
6	Petani	Pedagang	Rp. 800.000,-	Rp. 3.000.000,-	Rp. 2.200.000,-
7	Petani	Pedagang	Rp. 700.000,-	Rp. 1.500.000,-	Rp. 800.000,-
8	Petani	Nelayan	Rp. 1.000.000,-	Rp. 2.000.000,-	Rp. 1.000.000,-
9	Petani	Bangunan	Rp. 800.000,-	Rp. 2.000.000,-	Rp. 1.200.000,-
10	Petani	KB	Rp. 500.000,-	Rp. 1.800.000,-	Rp. 1.300.000,-
11	Petani	Pedagang	Rp. 700.000,-	Rp. 3.000.000,-	Rp. 2.300.000,-
12	Petani	KB	Rp. 1.000.000,-	Rp. 2.000.000,-	Rp. 1.000.000,-
13	Petani	Pabrik	Rp. 500.000,-	Rp. 1.900.000,-	Rp. 1.400.000,-
14	Petani	Pedagang	Rp. 700.000,-	Rp. 2.500.000,-	Rp. 1.800.000,-
15	Petani	Pabrik	Rp. 700.000,-	Rp. 2.000.000,-	Rp. 1.300.000,-
16	Petani	Petani	Rp. 500.000,-	Rp. 1.000.000,-	Rp. 500.000,-
17	Petani	Bangunan	Rp. 600.000,-	Rp. 2.000.000,-	Rp. 1.400.000,-
18	Petani	Bangunan	Rp. 1.000.000,-	Rp. 3.000.000,-	Rp. 2.000.000,-
19	Petani	Pabrik	Rp. 800.000,-	Rp. 1.900.000,-	Rp. 1.100.000,-
20	Petani	Pabrik	Rp. 800.000,-	Rp. 1.900.000,-	Rp. 1.100.000,-

Pola Persediaan Pangan				
No	Jumlah gabah yang dipanen dulu	Jumlah gabah yang dipanen sekarang	Kebutuhan beras perbulan	Kebutuhan beras terpenuhi atau tidak
1	3 Karung	0	30 kg	Tidak
2	4 Karung	0	30 kg	Tidak
3	7 Karung	0	15 kg	Tidak
4	8 Karung	0	60 kg	Tidak
5	8 Karung	0	30 kg	Tidak
6	10 Karung	0	20 kg	Tidak
7	5 Karung	0	30 kg	Tidak
8	10 Karung	0	30 kg	Tidak
9	12 Karung	0	30 kg	Tidak
10	15 Karung	0	25 kg	Tidak
11	20 Karung	0	30 kg	Tidak
12	15 Karung	0	60 kg	Tidak
13	17 Karung	0	30kg	Tidak
14	15 Karung	0	30 kg	Tidak
15	25Karung	0	30 kg	Tidak
16	10Karung	5 Karung	30kg	Tidak
17	18 Karung	0	15kg	Tidak
18	5Karung	0	15kg	Tidak
19	6Karung	0	15 kg	Tidak
20	3 Karung	0	15kg	Tidak

Faktor-Faktor Penjualan Lahan						
No	Hambatan yang dialami dalam pertanian	Faktor penjualan lahan pertanian	Siapa yang mempunyai inisiatif menjual	Langsung ada pembeli atau mencari pembeli	penjual menghubungi calok/tidak	Apakah ada bujukan
1	Banjir dan hama	Beli motor	Sendiri	Mencari pembeli	Tidak	Tidak
2	Hama dan banjir	Bayar hutang	Sendiri	Mencari pembeli	Tidak	Tidak
3	Banjir dan kesibukan	Pendapatan rendah	Sendiri	Mencari pembeli	Tidak	Tidak
4	Hama dan gagal panen	Kebutuhan ekonomi	Sendiri	Mencari pembeli	Tidak	Tidak
5	Hama	Untuk berobat	Sendiri	Mencari pembeli	Tidak	Tidak
6	Hama dan banjir	Buat beli kerja KB	Sendiri	Mencari pembeli	Tidak	Tidak
7	Banjir	Pembelian DAM	Sendiri	Mencari pembeli	Tidak	Tidak
8	Banjir, hama dan modal	Buat sewa tambak dan bayar hutang	Sendiri	Mencari pembeli	Tidak	Tidak
9	Banjir dan hama	Bangun rumah	Sendiri	Mencari pembeli	Tidak	Tidak
10	Harga rendah dan hama	Kebutuhan ekonomi	Sendiri	Mencari pembeli	Tidak	Tidak
11	Hama	Bayar hutang	Sendiri	Mencari pembeli	Tidak	Tidak
12	Bajir dan hama	Terbelit hutang	Sendiri	Mencari pembeli	Tidak	Tidak
13	Hama dan banjir	Pembuatan rumah	Sendiri	Langsung ada pembeli	Tidak	Tidak
14	Banjir	Pembagian harta	Dari anak	Tidak langsung	Caluk	Bujukan Anak
15	Hama dan pengairan	Kebutuhan ekonomi	Sendiri	Mencari pembeli	Tidak	Tidak
16	Bajir dan hama	Bayar hutang	Sendiri	Mencari pembeli	Tidak	Tidak
17	Banjir dan hama	Kebutuhan ekonomi	Sendiri	Mencari pembeli	Tidak	Tidak
18	Banjir dan hama	Tukar tambah sawah	Sendiri	Mencari pembeli	Tidak	Tidak
19	Banjir dan hama	Beli motor	Sendiri	Mencari pembeli	Tidak	Tidak
20	Banjir dan hama	Kebutuhan ekonomi	Sendiri	Mencari pembeli	Tidak	Tidak

Desa Jetaksari

No	Identitas Responden			Nomer HP
	pendidikan	Jumlah keluarga	Jumlah tanggungan	
1	SD	4	2	
2	SD	8	1	085978050765
3	SD	9	0	
4	SD	10	1	
5	SMA	7	3	
6	SD	6	2	085640554228
7	SD	7	0	085290969993
8	SD	6	1	081325128343
9	SD	6	0	081326113447
10	SD	8	0	
11	SD	4	2	089605310157
12	SD	9	1	
13	SD	4	2	
14	SD	8	0	
15	SD	7	2	
16	SD	4	2	
17	SD	4	2	
18	SD	7	1	
19	SD	5	3	
20	SD	8	2	

Kepemilikan Lahan								
No	Asal mula lahan	Jenis Lahan awal	Luas lahan dulu (M ²)	Luas lahan sekarang (M ²)	Tahun penjualan	Luas penjualan lahan (M ²)	Peningkatan / penurunan harga (Juta rupiah)	Peruntukan lahan saat ini
1	Beli	Tegalan	280	0	2015	280	17-40	Kapling
2	Beli	Tegalan	410	0	2010	410	3-21	Rumah
3	Warisan	Tegalan	321	0	2012	321	0 – 30	Rumah
4	Warisan	Tegalan	1400	800	2016	600	0 – 100	Tegalan
5	Beli	Tegalan	1480	0	2011	1480	5 – 23	Tegalan
6	Beli	Tegalan	1216	0	2008	1216	3 – 80	Tegalan
7	Warisan	Tegalan	376	0	2012	376	0 – 27	Rumah
8	Beli	Tegalan	170	0	2016	170	5 – 100	Rumah
9	Warisan	Tegalan	240	0	2011	240	0 – 27	Rumah
10	Warisan	Tegalan	1369	0	2013	1369	0 – 66	Rumah
11	Warisan	Tegalan	799	0	2007	799	0 – 50	Rumah
12	Warisan	Tegalan	1271	0	2015	1271	0 – 190	Tegalan
13	Warisan	Tegalan	129	0	2009	129	0 – 7	Tegalan
14	Warisan	Tegalan	150	0	2014	150	0 – 70	Tegalan
15	Warisan	Tegalan	1534	0	2013	1534	0 – 50	Tegalan
16	Warisan	Tegalan	177	0	2008	177	0 – 12	Tegalan
17	Warisan	Tegalan	841	0	2007	841	0-30	Tegalan
18	Warisan	Tegalan	1250	0	2010	1250	0 – 21	Tegalan
19	Beli	Tegalan	171	0	2009	171	10 – 35	Rumah
20	Warisan	Tegalan	941	0	2014	941	0 – 70	Rumah

Pekerjaan					
No	Pekerjaan dulu	Pekerjaan sekarang	Pendapatan dulu	Pendapatan sekarang	Selisih pendapatan
1	Petani	Pedagang ayam	Rp. 700.000,-	Rp. 1.500.000,-	Rp. 800.000,-
2	Petani	Pedagang	Rp. 500.000,-	Rp. 2.000.000,-	Rp. 1.500.000,-
3	Petani	Mantan Petani	Rp. 500.000,-	0	0
4	Petani	Petani	Rp. 500.000,-	Rp. 700.000,-	Rp. 200.000,-
5	Petani	Pamongdesa	Rp. 1.000.000,-	Rp. 3.000.000,-	Rp. 2.000.000,-
6	Petani	Pabrik	Rp. 500.000,-	Rp. 1.900.000,-	Rp. 1.400.000,-
7	Petani	Mantan Petani	Rp. 500.000,-	0	0
8	Petani	Bengkel	Rp. 1.600.000,-	Rp. 1.900.000,-	Rp. 300.000,-
9	Petani	Mantan Petani	Rp. 600.000,-	0	0
10	Petani	Mantan Petani	Rp. 500.000,-	0	0
11	Pabrik	Pabrik	Rp. 1.400.000,-	Rp. 1.900.000,-	Rp. 500.000,-
12	Petani	Petani	Rp. 1.000.000,-	Rp. 1.200.000,-	Rp. 200.000,-
13	Petani	Bangunan	Rp. 600.000,-	Rp. 2.100.000,-	Rp. 1.500.000,-
14	Petani	Mantan Petani	Rp. 500.000,-	0	0
15	Petani	Pabrik	Rp. 800.000,-	Rp. 1.900.000,-	Rp. 1.100.000,-
16	Bangunan	Bangunan	Rp. 1.800.000,-	Rp. 2.000.000,-	Rp. 200.000,-
17	Petani	Pabrik	Rp. 500.000,-	Rp. 1.900.000,-	Rp. 1.400.000,-
18	Petani	Petani	Rp. 700.000,-	Rp. 1.000.000,-	Rp. 300.000,-
19	Pabrik	Pabrik	Rp. 1.500.000,-	Rp. 1.900.000,-	Rp. 400.000
20	Petani	Buruh	Rp. 800.000,-	Rp. 1.200.000,-	Rp. 500.000,-

Pola Persediaan Pangan				
No	Jumlah gabah yang dipanen dulu	Jumlah gabah yang dipanen sekarang	Kebutuhan beras per bulan	Kebutuhan beras terpenuhi atau tidak
1	3 Karung	0	25 kg	Tidak
2	5 Karung	0	25 kg	Tidak
3	4 Karung	0	30 kg	Tidak
4	16 Karung	8 Karung	30 kg	Tidak
5	13 Karung	0	25 kg	Tidak
6	9 Karung	0	25 kg	Tidak
7	5 Karung	0	15 kg	Tidak
8	3 Karung	0	25 kg	Tidak
9	4 Karung	0	25 kg	Tidak
10	15 Karung	0	15 kg	Tidak
11	10 Karung	0	30 kg	Tidak
12	16 Karung	0	25 kg	Tidak
13	3 Karung	0	30 kg	Tidak
14	2 Karung	0	15 kg	Tidak
15	19 Karung	0	25 kg	Tidak
16	3 Karung	0	25 kg	Tidak
17	8 Karung	0	25 kg	Tidak
18	15 Karung	0	25 kg	Tidak
19	2 Karung	0	25 kg	Tidak
20	12 Karung	0	26 kg	Tidak

Faktor-Faktor Penjualan						
No	Hambatan pertanian	Faktor Penjualan lahan	Siapa yang mempunyai inisiatif penjualan lahan	Langsung ada pembeli atau mencari pembeli	Penjual menghubungi calok/tidak	Ada bujukan menjual sawah
1	Hama	Kebutuhan tambah modal	Sendiri	Langsung pembeli	Tidak	Ada
2	Hama dan banjir	Untuk pengobatan rumah sakit	Sendiri	Langsung pembeli	lewat calok	Ada
3	Hamadan banjir	Untuk pengobatan rumah sakit	Sendiri	Menacari pembeli	lewat calok	Ada
4	Hama	Pembagian harta	Sendiri	Menacari pembeli	Tidak	Tidak
5	Hama	Biaya pengobatan	Sendiri	Langsung pembeli	Tidak	Ada
6	Hama dan banjir	Tukar tambah lahan	Sendiri	Menacari pembeli	lewat calok	Tidak
7	Hama	Calon kades	Anak	Langsung pembeli	Tidak	Ada
8	Hama dan banjir	Pendaftaran haji	Sendiri	Langsung pembeli	Tidak	Tidak
9	Hamadan banjir	Pembelian motor	Sendiri	Langsung pembeli	Tidak	Tidak
10	Hama dan banjir	Pembagian harta	Sendiri	Tidak mencari	Tidak	Ada
11	Hama	Biaya pengobatan	Sendiri	Mencari pembeli	Tidak	Tidak
12	Hama	Kebutuhan ekonomi	Sendiri	Mencari pembeli	Tidak	Tidak
13	Hama	Kebutuhan ekonomi	Sendiri	Mencari pembeli	Tidak	Tidak
14	Hama	Kebutuhan ekonomi	Sendiri	Mencari pembeli	Tidak	Tidak
15	Hama	Kebutuhan ekonomi	Sendiri	Mencari pembeli	Tidak	Tidak
16	Hama	Kebutuhan ekonomi	Sendiri	Mencari pembeli	Tidak	Tidak
17	Hama	Kebutuhan ekonomi	Sendiri	Mencari pembeli	Tidak	Tidak
18	Hama	Renovasi rumah	Sendiri	Mencari pembeli	Tidak	Tidak
19	Hama	Kebutuhan ekonomi	Sendiri	Mencari pembeli	Tidak	Tidak
20	Hama	Kebutuhan ekonomi	Sendiri	Mencari pembeli	Tidak	Tidak

Desa Kalisari

No	Identitas Responden			Nomer HP
	Pendidikan	Jumlah keluarga	Jumlah tanggungan	
1	SMA	5	4	
2	SMP	6	3	082326499503
3	SD	7	4	
4	SD	7	0	
5	SD	5	1	
6	SD	7	0	
7	SD	7	0	
8	SD	5	0	
9	SD	8	0	
10	SD	5	0	
11	SD	4	0	
12	SD	5	1	
13	SD	6	0	
14	SD	6	0	
15	SD	5	0	
16	SD	7	1	
17	SD	7	0	
18	SD	3	1	
19	SD	5	2	
20	SMP	6	2	

Kepemilikan Lahan								
No	Asal mula lahan	Jenis Lahan awal	Luas lahan dulu (M ²)	Luas lahan sekarang (M ²)	Tahun penjualan	Luas penjualan lahan (M ²)	Peningkatan / penurunan harga (Juta rupiah)	Peruntukan lahan saat ini
1	Beli	Sawah	180	0	2010	180	18 - 46	Rumah
2	Beli	Tegalan	5000	0	2009	5000	30 -1,5 M	Rumah
3	Warisan	Tegalan	1250	500	2011	750	0-160	Tegalan
4	Warisan	Tegalan	250	0	2014	250	0-15	Rumah
5	Warisan	Tegalan	1000	0	2011	1000	0-70	Rumah
6	Beli	Tegalan	500	0	2008	500	3,5 - 60	Rumah
7	Warisan	Tegalan	200	0	2014	200	0-18	Rumah
8	Beli	Tegalan	2500	1250	2008	1250	5 -80	Tegalan
9	Warisan	Tegalan	1250	0	2009	1250	0-110	Rumah
10	Warisan	Tegalan	2500	0	2013	2500	0-500	Kapling
11	Warisan	Tegalan	1250	0	2012	1250	0- 40	Tegalan
12	Beli	Sawah	2500	0	2016	2500	300 ribu- 30	Sawah
13	Warisan	Sawah	2500	0	2015	2500	0-80	Sawah
14	Beli	Sawah	1250	0	2016	1250	0-50	Sawah
15	Warisan	Tegalan	1250	0	2016	1250	0-80	Tegalan
16	Warisan	Sawah	2500	1250	2007	1250	0-30	Sawah
17	Warisan	Sawah	1250	0	2007	1250	0-150	Sawah
18	Warisan	Sawah	5000	2500	2012	2500	0-60	Sawah
19	Warisan	Tegalan	2500	0	2013	2500	0-700	Kapling
20	Beli	Sawah	2500	1250	2013	1250	35 -40	Sawah

Pekerjaan					
No	Pekerjaan dulu	Pekerjaan sekarang	Pendapatan dulu	Pendapatan sekarang	Selisih pendapatan
1	Petani	Pegawai	Rp. 1.000.000,-	Rp. 2.000.000,-	Rp. 1.000.000,-
2	Petani	Pedagang	Rp. 1.000.000,-	Rp. 2.000.000,-	Rp. 1.000.000,-
3	Petani	Petani	Rp. 500.000,-	Rp. 1.000.000,-	Rp. 500.000,-
4	Petani	Petani	Rp. 500.000,-	Rp. 1.100.000,-	Rp. 600.000,-
5	Petani	Petani	Rp. 500.000,-	Rp. 1.200.000,-	Rp. 700.000,-
6	Petani	Petani	Rp. 400.000,-	Rp. 1.000.000,-	Rp. 600.000,-
7	Petani	Petani	Rp. 500.000,-	Rp.900.000,-	Rp. 400.000,-
8	Petani	Petani	Rp. 500.000,-	Rp. 1.000.000,-	Rp. 500.000,-
9	Petani	Petani	Rp. 500.000,-	Rp. 1.000.000,-	Rp. 500.000,-
10	Petani	Petani	Rp. 700.000,-	Rp. 1.000.000,-	Rp. 300.000,-
11	Buruh	Mantan Petani	Rp. 100.0000,-	0	0
12	Petani	Petani	Rp. 700.000,-	Rp. 800.000,-	Rp. 100.000,-
13	Petani	Mantan Petani	Rp. 700.000,-	0	0
14	Petani	Mantan Petani	Rp. 600.000,-	0	0
15	Petani	Petani	Rp. 800.000,-	Rp. 1.000.000,-	Rp. 200.000,-
16	Petani	Petani	Rp. 500.000,-	Rp. 100.000,-	Rp. 500.000,-
17	Petani	Petani	Rp. 400.000,-	Rp. 800.000,-	Rp. 400.000,-
18	Petani	Buruh	Rp. 500.000,-	Rp. 1.000.000,-	Rp. 500.000,-
19	Petani	Petani	Rp. 500.000,-	Rp. 1.100.000,-	Rp. 600.000,-
20	Petani	Buruh	Rp. 500.000,-	Rp. 1.800.000,-	Rp. 1.300.000,-

Pola Persediaan Pangan				
No	Jumlah gabah panen dulu	Jumlah gabah panen sekarang	Kebutuhan beras per bulan	Kebutuhan beras terpenuhi atau tidak
1	8 Karung	0	25 kg	Tidak
2	60 Karung	0	30 kg	Tidak
3	14 Karung	7 Karung	25 kg	Tidak
4	6 Karung	0	30 kg	Tidak
5	13 Karung	0	30 kg	Tidak
6	10 Karung	0	30 kg	Tidak
7	5 Karung	0	30 kg	Tidak
8	25 Karung	14 Karung	15 kg	ya
9	15 Karung	0	15 kg	Tidak
10	5 Karung	0	15 kg	Tidak
11	13 Karung	0	15 kg	Tidak
12	40 Karung	0	15 kg	Tidak
13	35 Karung	0	15 kg	Tidak
14	15 Karung	0	15 kg	Tidak
15	13 Karung	0	13 kg	Tidak
16	30 Karung	16 Karung	12 kg	ya
17	15 Karung	0	15 kg	Tidak
18	55 Karung	25 Karung	15 kg	ya
19	30 Karung	0	30 kg	Tidak
20	35 Karung	13 Karung	30 kg	ya

faktor-faktor penjualan						
No	Hambatan pertanian	Faktor penjualan	Siapa mempunyai inisiatif menjual	Apakah langunga ada pembeli atau penjual mencari pembeli	Penjual menghubungi calok/tidak	Ada bujukan menjual lahan
1	Banjir dan hama	Modal usaha	Sendiri	Mencari pembeli	Tidak	Tidak
2	Hama	Buat usaha	Sendiri	Mencari pembeli	Tidak	Tidak
3	Hama	Kebutuhan ekonomi	Sendiri	Mencari pembeli	Maklar	Tidak
4	Hama	Pembuatan rumah	Sendiri	Mencari pembeli	Tidak	Tidak
5	Hama dan banjir	Kebutuhan ekonomi	Sendiri	Mencari pembeli	Tidak	Tidak
6	Hama	Pendaftaran haji	Sendiri	Mencari pembeli	Tidak	Tidak
7	Hama	Kebutuhan ekonomi	Sendiri	Mencari pembeli	Tidak	Tidak
8	Hama dan banjir	Kebutuhan ekonomi	Sendiri	Mencari pembeli	Tidak	Tidak
9	Hama	Kebutuhan ekonomi	Sendiri	Mencari pembeli	Tidak	Tidak
10	Hama dan gulma	Kebutuhan ekonomi	Sendiri	Mencari pembeli	Tidak	Tidak
11	Hama dan banjir	Pendaftaran haji	Sendiri	Mencari pembeli	Tidak	Tidak
12	Hama dan banjir	Pendaftaran haji	Sendiri	Mencari pembeli	Tidak	Tidak
13	Hama dan banjir	Pengobatan	Sendiri	Tidak mencari pembeli	Tidak	Tidak
14	Hama dan banjir	Pendaftaran haji	Sendiri	Mencari pembeli	Tidak	Tidak
15	Hama dan banjir	Kebutuhan ekonomi	Sendiri	Mencari pembeli	Tidak	Tidak
16	Hama dan banjir	Kebutuhan ekonomi	Sendiri	Mencari pembeli	Tidak	Tidak
17	Hama dan banjir	Daftar haji	Sendiri	Mencari pembeli	Tidak	Tidak
18	Hama dan banjir	Daftar haji	Sendiri	Mencari pembeli	Tidak	Tidak
19	Hama dan banjir	Daftar haji	Sendiri	Mencari pembeli	Tidak	Tidak
20	Hama dan banjir	Daftar haji	Sendiri	Mencari pembeli	Tidak	Tidak

Desa Karangasem

N0	Identitas Responden			
	Pendidikan	Jumlah keluarga	Jumlah tanggungan	Nomer Hp
1	SD	4	2	082323110593
2	SMP	5	3	081575983753
3	SD	7	2	
4	SMP	4	2	081327314967
5	SD	6	0	
6	SD	6	1	
7	SMP	5	3	
8	SMP	4	2	
9	SD	6	2	
10	SD	5	1	
11	SD	4	1	
12	SD	4	2	
13	SD	5	3	
14	SD	7	3	
15	SD	4	2	
16	SD	6	2	
17	SD	5	3	
18	SD	8	2	
19	SD	6	1	
20	SD	5	2	

Kepemilikan Lahan								
No	Asal mula lahan	Jenis Lahan awal	Luas lahan dulu (M ²)	Luas lahan sekarang (M ²)	Tahun penjualan	Luas penjualan lahan (M ²)	Peningkatan / penurunan harga (Juta rupiah)	Peruntukan lahan saat ini
1	Beli	Sawah	1250	0	2013	1250	13-70	Sawah
2	Warisan	Sawah	1250	0	2013	1250	0-70	Sawah
3	Beli	Sawah	6250	5000	2015	1250	15 - 60	Sawah
4	Warisan	Sawah	1250	0	2007	1250	0 - 35	Sawah
5	Warisan	Sawah	1250	0	2014	1250	0 - 65	Sawah
6	Warisan	Sawah	1250	0	2014	1250	0 - 80	Sawah
7	Warisan	Sawah	2500	0	2008	2500	0 - 70	Sawah
8	Warisan	Tegalan	300	0	2016	300	0 - 270	Tegalan
9	Warisan	Sawah	2500	1250	2015	1250	0 - 60	Sawah
10	Warisan	Sawah	2500	0	2011	2500	0 - 60	Sawah
11	Warisan	Sawah	2500	0	2009	2500	0 - 80	Sawah
12	Warisan	Sawah	5000	0	2008	5000	0-100	Sawah
13	Warisan	Sawah	2500	1250	2010	1250	0-50	Sawah
14	Warisan	Sawah	1250	0	2007	1250	0-40	Sawah
15	Warisan	Tegalan	250	0	2010	250	0-200	Toko kayu
16	Warisan	Sawah	2500	0	2012	2500	0-100	Rumah
17	Warisan	Sawah	2500	0	2011	2500	0-90	Rumah
18	Warisan	Sawah	5000	0	2012	5000	0- 150	Rumah
19	Warisan	Tegalan	400	0	2016	400	0-500	Indomaret
20	Warisan	Sawah	1250	0	2009	1250	0-40	Sawah

Pekerjaan					
No	Pekerjaan dulu	Pekerjaan sekarang	Pendapatan dulu	Pendapatan sekarang	Selisih pendapatan
1	Petani	Petani	Rp. 1.000.000,-	Rp. 2.000.000,-	Rp. 1.000.000,-
2	Wirasuasta	Wirasuasta	Rp. 1.600.000,-	Rp. 1.900.000,-	Rp. 300.000,-
3	Petani	Petani	Rp. 1.000.000	Rp. 2.500.000,-	Rp. 1.500.000,-
4	Wirasuwasta	Wirasuasta	Rp. 1.000.000,-	Rp. 3.000.000,-	Rp. 2.000.000,-
5	Petani	Mantan Petani	Rp. 500.000,-	0	0
6	Petani	Mantan Petani	Rp. 800.000,-	0	0
7	Bangunan	Bangunan	Rp. 1.200.000,-	Rp. 2.000.000,-	Rp. 800.000,-
8	Pabrik	Pabrik	Rp. 1.900.000,-	Rp. 1.900.000,-	0
9	Petani	Petani	Rp. 1.000.000,-	Rp. 1.000.000,-	0
10	Petani	Petani	Rp. 500.000,-	Rp. 800.000,-	Rp. 300.000,-
11	Petani	Pedagang	Rp. 600.000,-	Rp. 1.800.000,-	Rp. 1.200.000,-
12	Petani	Wirasuasta	Rp. 500.000,-	Rp. 1.500.000,-	Rp. 1.000.000,-
13	Petani	Petani	Rp. 500.000,-	Rp. 1.000.000,-	Rp. 500.000,-
14	Petani	Mantan Petani	Rp. 500.000,-	0	0
15	Petani	Petani	Rp. 500.000,-	Rp. 1.000.000,-	Rp. 500.000,-
16	Petani	Buruh	Rp. 500.000,-	Rp. 1.800.000,-	Rp. 1.300.000,-
17	Petani	Cuci montor	Rp. 500.000,-	Rp. 1.000.000,-	Rp. 500.000,-
18	Petani	Pedagang	Rp. 700.000,-	Rp. 2.000.000,-	Rp. 1.300.000,-
19	Produsen kerupuk	Produsen krupuk	Rp. 2.000.000,-	Rp. 2.000.000,-	0
20	Petani	Petani	Rp. 700.000,-	Rp. 1.500.000,-	Rp. 800.000,-

Pola Persediaan Pangan

No	Jumlah gabah yang dipenen dulu	Jumlah gabah yang dipenen sekarang	Kebutuhan beras perbulan	Mencukupi atau tidak
1	15 Karung	0	30 kg	Tidak
2	13 Karung	0	30 kg	Tidak
3	65 Karung	40 Karung	30 kg	ya
4	14 Karung	0	15 kg	Tidak
5	16 Karung	0	25 Kg	Tidak
6	17 Karung	0	15 kg	Tidak
7	30 Karung	0	30 kg	Tidak
8	6 Karung	0	30 kg	Tidak
9	33 Karung	13 Karung	30 kg	ya
10	31 Karung	0	15 kg	Tidak
11	25 Karung	0	15 kg	Tidak
12	50 Karung	0	25 kg	Tidak
13	35 Karung	12 Karung	30 kg	ya
14	17 Karung	0	30 kg	Tidak
15	5 Karung	0	15 kg	Tidak
16	28 Karung	0	30 kg	Tidak
17	25 Karung	0	25 kg	Tidak
18	60 Karung	0	30 kg	Tidak
19	8Karung	0	30 kg	Tidak
20	15 Karung	0	25 kg	Tidak

Faktor-faktor Penjualan						
No	Hambatan pertanian	Faktor penjualan	Siapa yang mempunyai inisiatif menjual	Ada pembeli langsung atau mencari pembeli	Menghubungi calok/tidak	Apakah ada bujukan
1	Banjir	Pendaftaran haji	Sendiri	Tidak mencari	Tidak	Tidak
2	Hama dan banjir	Kebutuhan ekonomi	Sendiri	Mencari pembeli	Tidak	Tidak
3	Banjir	Pendaftaran haji	Sendiri	Mencari pembeli	Tidak	Tidak
4	Banjir	Kebutuhan ekonomi	Sendiri	Mencari pembeli	Tidak	Tidak
5	Banjir	Pendaftaran umroh	Anak	Mencari pembeli	Tidak	Ada
6	Banjir dan hama	Kebutuhan ekonomi	Sendiri	Mencari pembeli	Tidak	Tidak
7	Banjir dan hama	Kebutuhan ekonomi	Sendiri	Mencari pembeli	Tidak	Tidak
8	Hama	Bayar hutang	Sendiri	Mencari pembeli	Tidak	Tidak
9	Banjir dan hama	Pendaftaran umroh	Sendiri	Mencari pembeli	Tidak	Tidak
10	Banjir dan hama	Pengobatan	Sendiri	Tidak mencari	Tidak	Tidak
11	Banjir dan hama	Beli mobil jundang	Sendiri	Mencari pembeli	Tidak	Tidak
12	Banjir dan hama	Kebutuhan ekonomi	Sendiri	Mencari pembeli	Tidak	Tidak
13	Banjir dan hama	Kebutuhan ekonomi	Sendiri	Mencari pembeli	Tidak	Tidak
14	Banjir dan hama	Pembelian sound sistem	Sendiri	Mencari pembeli	Tidak	Tidak
15	Hama	Kebutuhan ekonomi	Sendiri	Mencari pembeli	Tidak	Tidak
16	Hama	Kebutuhan ekonomi	Sendiri	Mencari pembeli	Tidak	Tidak
17	Hama	Kebutuhan ekonomi	Sendiri	Mencari pembeli	Tidak	Tidak
18	Hama	Kebutuhan ekonomi	Sendiri	Mencari pembeli	Tidak	Tidak
19	Hama	Tabungan	Sendiri	Mencari pembeli	Tidak	Tidak
20	Hama	Kebutuhan ekonomi	Sendiri	Mencari pembeli	Tidak	Tidak

Lampiran 3. Peta Kecamatan Sayung



Lampiran 3 Hasil Crosstab

Case Processing Summary

	Cases					
	Valid		Missing		Total	
	N	Percent	N	Percent	N	Percent
Alih fungsi lahan * kepemilikan lahan	160	100.0%	0	.0%	160	100.0%
Alih fungsi lahan * alih pekerjaan	160	100.0%	0	.0%	160	100.0%
Alih fungsi lahan * persediaan pangan	160	100.0%	0	.0%	160	100.0%

Alih Fungsi Lahan * Kepemilikan Lahan

Crosstab

Count											
		Kepemilikan Lahan									
		0	0-500	501-1000	1001-1500	1501-2000	2001-2500	2501-3000	4001-5000	>5000	Total
Alih fungsi lahan	lama	0	22	7	26	4	16	0	4	1	80
	baru	68	2	1	6	0	1	1	1	0	80
total		68	24	8	32	4	17	1	5	1	160

Symmetric Measures

	Value	Approx. Sig.
Nominal by Contingency Nominal Coefficient	.659	.000
N of Valid Cases	160	

Alih Fungsi Lahan * Alih Pekerjaan**Crosstab**

Count							
		Alih Pekerjaan					
		Petani	Buruh	Pedagang	Pegawai	Pensiun	Total
Alih fungsi lahan	Lama	71	6	1	2	0	80
	Baru	25	30	11	4	10	80
Total		96	36	12	6	10	160

Symmetric Measures

		Value	Approx. Sig.
Nominal by Nominal	Contingency Coefficient	.513	.000
N of Valid Cases		160	

Alih Fungsi Lahan * Persediaan Pangan

Crosstab

Count		Persediaan Pangan									Total
		0	1-500kg	501-1000kg	1001-1500kg	1501-2000kg	2001-2500kg	2501-3000kg	3001-3500kg	3501-4000kg	
Alih fungsi lahan	Lama	0	27	30	10	4	4	1	1	3	80
	Baru	67	3	6	3	0	1	0	0	0	80
Total		67	30	36	13	4	5	1	1	3	160

Symmetric Measures

		Value	Approx. Sig.
Nominal by Nominal	Contingency Coefficient	.650	.000
N of Valid Cases		160	

Lampiran 4. Dokumentasi Penelitian



Foto saat wawancara dengan responden



Foto saat wawancara dengan responden



Foto saat wawancara dengan responden



Foto saat wawancara dengan responden



Foto dengan Ketua Kelompok tani Karangasem



Foto dengan bapak Carik Dombo



Kondisi lahan tegalan yang terendam banjir



Kondisi lahan sawah yang terendam banjir pada saat masa panen



Alih fungsi lahan sawah menjadi rumah



Alih fungsi lahan menjadi rumah



Alih fungsi lahan sawah menjadi penggilingan padi

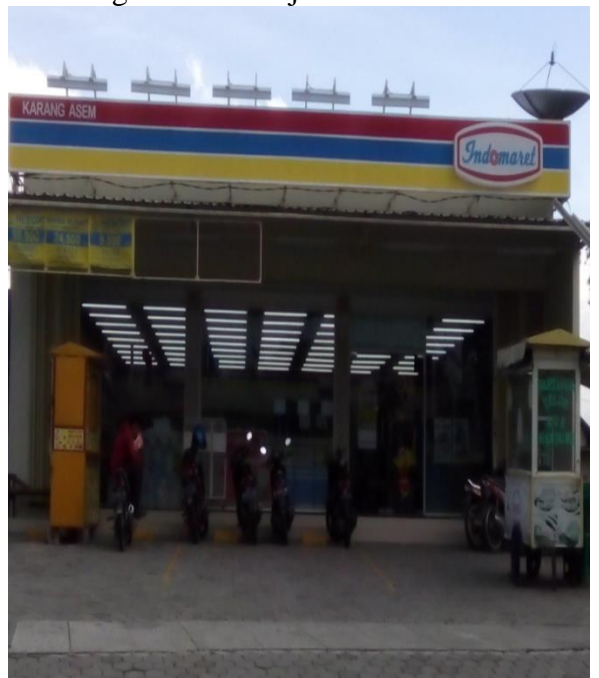

Indomaret berdiri tahun 2016

Lampiran 5. Surat Izin

	<p>KEMENTERIAN RISET, TEKNOLOGI, DAN PENDIDIKAN TINGGI UNIVERSITAS DIPONEGORO FAKULTAS PETERNAKAN DAN PERTANIAN Kampus drh. R. Soejono Koesoemowardojo Tembalang Semarang Kode Pos 50275 Telp.(024)7474750 Fax. (024)7474750 E.mail : fp@undip.ac.id</p>
---	---

<p>Nomor : <i>6023</i> /UN7.3.5/PP/2016 Lampiran : - Hal : Penunjukan Pembimbing Skripsi</p>	<p>22 SEP 2016</p>
--	---------------------------

Yth. :

1. Ir. Bambang Trisetyo Edy, M.S., M.A.
2. Tutik Dalmiyatun, S.Pt., M.Sc.

Fakultas Peternakan dan Pertanian
Universitas Diponegoro

Diberitahukan dengan hormat, bahwa berdasarkan kesepakatan yang tertuang dalam Formulir Penunjukkan Pembimbing, Saudara ditunjuk sebagai penasehat/pembimbing untuk penyusunan Skripsi, atas nama :

Nama : Rifatul Janah
NIM : 23040113140051
Departemen : Pertanian
Program Studi : S1 Agribisnis

Judul yang disepakati sampai tahap sekarang adalah :

Alih Fungsi Lahan Pertanian dan Dampaknya terhadap Kehidupan Penduduk di Kecamatan Sayung Kabupaten Demak.

Demikian untuk dilaksanakan dengan penuh tanggung jawab, dan atas perhatian Saudara disampaikan terima kasih.

a.n. Dekan

 Bambang Kustiawan Nuswantara, S.Pt., M.P.
 NIP. 196911181995121001



KEMENTERIAN RISET, TEKNOLOGI, DAN PENDIDIKAN TINGGI
UNIVERSITAS DIPONEGORO
FAKULTAS PETERNAKAN DAN PERTANIAN
Kampus drh. R. Soejono Koesoemowardojo Tembalang Semarang Kode Pos 50275
Telp.(024)7474750 Fax. (024)7474750 E.mail : fp@undip.ac.id

Nomor : 06 /UN7.3.5/PP/2016
Lampiran : -
Hal : Permohonan Izin Penelitian

03 JAN 2017

Yth. Kepala Badan Pertanahan Nasional (BPN) Kabupaten Demak
Jl. Bhayangkara Baru No. 1
Kabupaten Demak

Diberitahukan dengan hormat, bahwa mahasiswa Fakultas Peternakan dan Pertanian Universitas Diponegoro tersebut di bawah ini :

Nama : Rif'atul Janah
NIM : 23040113140051
Departemen : Pertanian
Program Studi : S1 Agribisnis
Semester : VII (tujuh)

bermaksud mengajukan permohonan izin untuk melaksanakan Penelitian di wilayah Kecamatan Sayung Kabupaten Demak, dengan judul "Alih Fungsi Lahan dan Dampaknya terhadap Kehidupan Penduduk di Kecamatan Sayung Kabupaten Demak".

Kegiatan akan dilaksanakan pada bulan Desember 2016 s/d Januari 2017.

Berkenaan dengan hal tersebut mohon sekiranya Saudara berkenan memberikan izin kepada mahasiswa tersebut untuk melaksanakan kegiatan dimaksud.

Atas perhatian dan kerjasamanya kami sampaikan terima kasih.

an Dekan
Kampus I,
UNIVERSITAS DIPONEGORO
ORANG
Dr. Bambang Kustiawan N., S.Pt., M.P
NIP. 196911181995121001



KEMENTERIAN RISET, TEKNOLOGI, DAN PENDIDIKAN TINGGI
UNIVERSITAS DIPONEGORO
FAKULTAS PETERNAKAN DAN PERTANIAN
Kampus drh. R. Soejono Koesoemowardojo Tembalang Semarang Kode Pos 50275
Telp.(024)7474750 Fax. (024)7474750 E.mail : fp@undip.ac.id

Nomor : *06* /UN7.3.5/PP/2016
Lampiran : -
H a l : Permohonan Izin Penelitian

03 JAN 2017

Yth. Bapak Camat Kecamatan Sayung
Kecamatan Sayung, Kabupaten Demak

Diberitahukan dengan hormat, bahwa mahasiswa Fakultas Peternakan dan Pertanian Universitas Diponegoro tersebut di bawah ini :

Nama : Rif'atul Janah
NIM : 23040113140051
Departemen : Pertanian
Program Studi : S1 Agribisnis
Semester : VII (tujuh)

bermaksud mengajukan permohonan izin untuk melaksanakan Penelitian di wilayah Kecamatan Sayung Kabupaten Demak, dengan judul "Alih Fungsi Lahan dan Dampaknya terhadap Kehidupan Penduduk di Kecamatan Sayung Kabupaten Demak".

Kegiatan akan dilaksanakan pada bulan Desember 2016 s/d Januari 2017.

Berkenaan dengan hal tersebut mohon sekiranya Saudara berkenan memberikan izin kepada mahasiswa tersebut untuk melaksanakan kegiatan dimaksud.

Atas perhatian dan kerjasamanya kami sampaikan terima kasih.



Dr. Limbang Kustiawan N., S.Pt., M.P
NIP 196911181995121001



**PEMERINTAH KABUPATEN DEMAK
KECAMATAN SAYUNG
DESA KALISARI**

Jl.Genuk-Pamongan KM 5 Kode pos 59563

SURAT KETERANGAN

No:474.4/103/II/2017

Yang bertanda tangan di bawah ini:

Nama : **SAEHUL HADI**
 Jabatan : Kepala Desa Kalisari
 Alamat : Desa Kalisari Rt.03 Rw.04 Kec.Sayung Kab.Demak

Menerangkan Dengan sesungguhnya dan sebenar-benarnya bahwa:

Nama : **RIF'ATUL JANAH**
 Tempat Tanggal Lahir : Demak 23 Juni 1994
 N I M : 2304011340051
 Jurusan : SI Agrisnis Fakultas Peternakan dan Pertanian UNDIP
 Semarang
 Alamat : Desa Karangasem Rt.01 Rw.01 Kec.Sayung Kab.Demak

Benar-benar telah melaksanakan Penelitian dengan Judul Alih Fungsi Lahan Pertanian dan Dampaknya terhadap Kehidupan Penduduk Desa Kalisari Kecamatan Sayung Kabupaten Demak.

Demikian surat Keterangan ini di buat dengan sebenar –benarnya untuk digunakan sebagaimana mestinya.

Kalisari,01 Februari 2017



Mengetahui

KEPALA DESA KALISARI

SAEHUL HADI

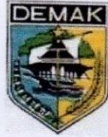

PEMERINTAH KABUPATEN DEMAK
KECAMATAN SAYUNG
DESAKARANGASEM

Jln. Raya Genuk Pamongan Km. 5. Kode Pos 59563

Kode Desa 3321040 2005

SURAT KETERANGAN
TELAH MELAKSANAKAN PENELITIAN
 Nomor :045. 22 / SK.TMP /1/ 2017

Yang bertanda tangan dibawah ini kepala Desa Karangasem Kecamatan Sayung Kabupaten Demak,
 Menerangkan:

Nama : Rif'atul Janah
 NIP : 23040113140051
 Jurusan : Peternakan dan Pertanian
 Progra Studi : Agribisnis
 Tanggal : 2 Desember – 25 Desember 2016

Benar bahwa, Mahasiswa Universitas Diponegoro Semarang telah melaksanakan penyusunan skripsi, melakukan penelitian di Desa Karangasem Kecamatan Sayung Kabupaten Demak dengan Judul “ ALIH FUNGSI LAHAN PERTANIAN DAN DAMPAKNYA DI KECAMATAN SAYUNG KABUPATEN DEMAK ”

Demikian surat keterangan telah melaksanakan penelitian ini dibuat dengan sebenarnya agar dapat dipergunakan sebagaimana mestinya.

Karangasem 29 Januari 2017

Kepala Desa Karangasem,

H. JOKO LEGOWO



PEMERINTAH KABUPATEN DEMAK
KECAMATAN SAYUNG
DESA JETAKSARI

Alamat : Jln Jati Krajan

SURAT KETERANGAN
 No 474.4/1/1/2017

Yang bertanda tangan di bawah ini :

Nama : **SUNARYO**
 Jabatan : Kepala Desa Jetaksari
 Alamat : Desa jetaksari krajan Rt 03/04 Sayung Demak

Menerangkan dengan sesungguhnya dan sebesar - besarnya bahwa:

Nama : **RIFFATUL JANAH**
 Tempat Tanggal Lahir : Demak, 23 Juni 1994
 Nisn : 23040113140051
 Jurusan : S1 Agribisnis Fakultas Peternakan dan Pertanian Undip Semarang
 Alamat : Desa Karangasem Rt 01/01 Sayung Demak

Benar - benar telah melaksanakan penelitian dengan judul **ALIH FUNGSI LAHAN PERTANIAN DAN DAMPAKNYA TERHADAP KEHIDUPAN PENDUDUK DI DESA JETAKSARI KECAMATAN SAYUNG KABUPATEN DEMAK.**

Demikian surat keterangan ini di buat dengan sebesar - besarnya untuk digunakan sebagaimana mestinya.

Jetaksari, 02 Februari 2017





PEMERINTAH KABUPATEN DEMAK
KECAMATAN : SAYUNG
DESA : DOMBO

Alamat : Jl. Lapangsari No 26 Dombo Rt 002/Rw 04 Sayung Demak Kode Pos 59563

SURAT KETERANGAN

No : 474.4 / 31/I/2017

Yang bertanda tangan di bawah ini :

N a m a : **YASIN, S.Sos**
Jabatan : Sekretaris Desa Dombo
A l a m a t : Ds. Dombo RT 002 RW 02 Kec. Sayung Kab. Demak

Menerangkan dengan sesungguhnya dan sebenar-benarnya bahwa :

N a m a : **RIF'ATUL JANAH**
Tempat/Tgl Lahir : Demak, 23-06-1994
N I M : 23040113140051
Jurusan : S1-Agrisnis Fakultas Peternakan dan Pertanian UNDIP Semarang
A l a m a t : Ds. Karangasem RT 001 RW 01 Kec. Sayung Kab. Demak

Benar-benar telah melaksanakan Penelitian dengan Judul Alih Fungsi Lahan Pertanian dan Dampaknya Terhadap Kehidupan Penduduk di Desa Dombo Kecamatan Sayung Kabupaten Demak.

Demikian surat keterangan ini dibuat dengan sebenar-benarnya, untuk digunakan sebagaimana mestinya.

Dombo, 11 Januari 2017

An. Kepala Desa Dombo
 Sekretaris Desa



Yasin, S.Sos
 Nip.19690514 200906 1 002



PEMERINTAH KABUPATEN DEMAK
DINAS PENANAMAN MODAL DAN PELAYANAN TERPADU SATU PINTU
 JL. SULTAN HADIWIJAYA NO.8 DEMAK KODEPOS 59515
 Telp. (0291) 681011 FAX.(0291) 681644
 Email: bpptpm@gmail.com website: <http://www.perizinan.demakkab.go.id>

SURAT REKOMENDASI SURVEY / RISET
 NOMOR : 503.58/ 000 65 /II/2017

I. Dasar :

1. Peraturan Daerah Kabupaten Demak Nomor 5 Tahun 2016 tentang Pembentukan dan Susunan Perangkat Daerah Kabupaten Demak.
2. Peraturan Menteri Dalam Negeri Republik Indonesia Nomor 07 Tahun 2014 tentang Perubahan atas Peraturan Menteri Dalam Negeri Republik Indonesia Nomor 64 tahun 2011 tentang Pedoman Penerbitan Rekomendasi Penelitian;
3. Peraturan Bupati Demak Nomor 1 Tahun 2017 tentang Pelimpahan Kewenangan Penandatanganan Perizinan dan Non Perizinan Kepada Kepala DINPM PTSP Kabupaten Demak.
4. Surat dari Universitas Diponegoro Semarang Nomor : 238/UN7.3.5/PP/2017 tanggal 18 Januari 2017 Perihal Permohonan Izin Penelitian

II. MEMBERIKAN REKOMENDASI KEPADA :

NAMA : RIF ATUL JANAH
 ALAMAT : Karangasem Rt.01 Rw.01 Desa Karangasem
 Kec.Sayung Demak
 PEKERJAAN : MAHASISWA
 KEWARGANEGARAAN : WNI

UNTUK MELAKUKAN SURVEY / RISET / PENELITIAN :

BIDANG PENELITIAN : Peternakan Dan Pertanian
 JUDUL PENELITIAN : **ALIH FUNGSI LAHAN PERTANIAN DAN DAMPAKNYA TERHADAP KEHIDUPAN PENDUDUK DI KECAMATAN SAYUNG KABUPATEN DEMAK**
 LOKASI PENELITIAN : Di Wilayah Kec.Demak dan Kec.Sayung Kab.Demak
 WAKTU PENELITIAN / : 02 Januari 2017 s/d 28 Februari 2017
 KEGIATAN :
 STATUS PENELITIAN : Baru
 PESERTA : 1 Orang
 PENANGGUNG JAWAB : Dr. Limbang Kustiawan N, S.Pt, M.P
 SPONSOR : -
 MAKSUD DAN TUJUAN : Permintaan Data Untuk Penelitian Skripsi

III. REKOMENDASI DIBERIKAN DENGAN KETENTUAN SEBAGAI BERIKUT :

1. Sebelum melakukan kegiatan penelitian harus melaporkan kedatangannya kepada Bupati c.q. Kepala Dinas Penanaman Modal dan pelayanan Terpadu Satu Pintu.
2. Tidak dibenarkan melakukan penelitian yang tidak sesuai/tidak ada kaitannya dengan judul penelitian dimaksud.
3. Wajib mentaati peraturan perundang-undangan yang berlaku serta mengindahkan adat istiadat setempat.
4. Apabila masa berlaku Surat Pemberitahuan ini sudah berakhir, sedangkan pelaksanaan penelitian belum selesai, maka rekomendasi penelitian wajib

diperpanjang.

5. Hasil penelitian dikirim kepada Dinas Penanaman Modal dan Pelayanan Terpadu Satu Pintu dan Bappeda Litbang Kabupaten Demak, masing – masing 2 (dua) eksemplar.
6. Surat Rekomendasi ini akan dicabut dan dinyatakan tidak berlaku, apabila terbukti disalahgunakan dan/ atau melanggar ketentuan-ketentuan sebagaimana tersebut di atas.

Dikeluarkan : Demak
Pada Tanggal : 24 Januari 2017

KERALA DINPM PTSP KAB. DEMAK



AGUS HARTONO, SH

Pemula Utama Muda

NIP. 19570824 198503 1 009

TEMBUSAN : dikirim kepada Yth :

1. Ka. DINPM PTSP Kab.Demak
2. Ka. Dinperten Pangan Kab.Demak
3. Ka. Bappeda Litbang Kab.Demak
4. Ka. Dinperpusar Kab.Demak
5. Arsip

ad216cbe4dd02097e662262919ceb977

Biodata Data Penulis



Nama Rif'atul Janah, lahir Demak 23 Juni 1994 anak kelima dari lima bersaudara dari bapak Fatkhan dan ibu Sopiyyatun. Selama ini penulis tinggal di Desa Karangasem 01/01 Kecamatan Sayung Kabupaten Demak.

Pendidikan sekolah dasar di SDN Karangasem 01 tamat pada Tahun 2006. Sekolah menengah pertama SMP N 1 Sayung tamat pada Tahun 2009 serta sekolah menengah atas di SMA Futuhiyyah Mranggen tamat pada Tahun 2012. Pada Tahun 2013 penulis melanjutkan pendidikan di Universitas Diponegoro Semarang pada program Studi S1 Agribisnis, Fakultas Peternakan dan Pertanian. penulis berhasil mempertahankan Laporan Praktek Kerja Lapang yang berjudul “Pelaksanaan Fungsi Penyediaan Sarana Produksi Pada Koperasi Gardu Tani Paguyuban Al-Barokah di Desa Ketapang Kecamatan Susukan Kabupaten Semarang” pada tanggal 30 Mei 2016.