



**BAB III**  
**DATA FISIK**

**3.1. Tinjauan Umum Kabupaten Tanah Datar**

**3.1.1. Wilayah Geografis**

1. Luas dan Batas Wilayah

Kabupaten Tanah Datar mempunyai luas wilayah 1.336 Km<sup>2</sup> atau 133.600 Ha yang berada pada posisi 00' 17' LS – 00' 39' Lintang Selatan (LS) dan 100' 19' BT – 100' 51' Bujur Timur (BT). Wilayah administratif Kabupaten Tanah Datar terdiri dari 14 Kecamatan dan 75 Nagari dengan batas–batas administratif sebagai berikut :

- Sebelah Utara dengan Kabupaten Agam dan Kabupaten 50 Kota
- Sebelah Selatan dengan Kabupaten Solok
- Sebelah Barat dengan Kabupaten Padang Pariaman dan Kota Padang Panjang
- Sebelah Timur dengan Kota Sawahlunto dan Kabupaten Sijunjung

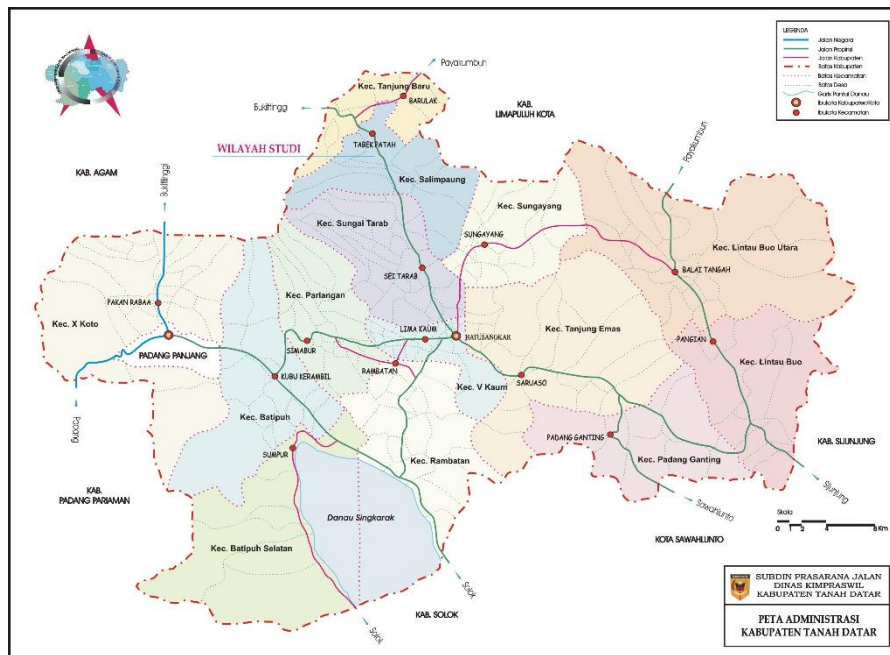

Gambar 3.1  
Peta Kabupaten Tanah Datar  
Sumber : <http://www.tanahdatar.go.id/>

Ibukota Kabupaten Tanah Datar berada di Batusangkar, uniknya Kota Batusangkar ini berada pada tiga (3) wilayah kecamatan, yaitu Kecamatan Lima Kaum, Kecamatan Tanjung Emas, dan Kecamatan Sungai Tarab. Sedangkan pusat pemerintahan berada di Kecamatan Tanjung Emas atau tepatnya di Nagari Pagaruyung.



## 2. Topografi

Pada umumnya Kabupaten Tanah Datar merupakan daerah perbukitan, bergunung-gunung dengan kemiringan 15% keatas. Kabupaten Tanah Datar terletak diantara dua gunung, yaitu Gunung Merapi dan Gunung Singgalang. Kondisi Topografi Kabupaten Tanah Datar didominasi oleh perbukitan yang memiliki banyak aliran sungai yang berasal dari Gunung Merapi dan Gunung Singgalang serta dataran tinggi Bukit Barisan. Di samping itu juga terdapat lebih kurang 25 buah anak sungai.

Dari 14 Kecamatan yang ada, 3 (tiga) kecamatan terletak pada ketinggian antara 750 - 1000 meter diatas permukaan laut, yaitu Kecamatan X Koto, Salimpaung dan Tanjung Baru. Sementara itu 4 (empat) Kecamatan lainnya yaitu Kecamatan Lima kaum, Tanjung Emas, Padang Ganting dan Sungai Tarab terletak pada ketinggian 450 - 550 meter dari permukaan laut. Sedangkan 7 (tujuh) Kecamatan lainnya terletak pada ketinggian yang bervariasi, yaitu Kecamatan Lintau Buo yang terletak pada ketinggian antara 200 - 750 meter dari permukaan laut. Bila dilihat dari luas wilayah kecamatan, maka kecamatan yang paling kecil luasnya adalah Kecamatan Lima kaum dengan luas 50 Km<sup>2</sup>, sedangkan kecamatan yang paling luas adalah Kecamatan Lintau Buo Utara yaitu 205,26 Km<sup>2</sup>, selanjutnya Kecamatan X Koto yang luasnya 152,99 Km<sup>2</sup>.

Kondisi topografis Kabupaten Tanah Datar adalah sebagai berikut:

- a. Wilayah Datar 0–3% dengan luas 6.189 Ha atau 6.63% dari luar wilayah Kabupaten Tanah Datar
- b. Wilayah Berombak 3–8% dengan luas 3.594 Ha atau 2,67% dari luar wilayah Kabupaten Tanah Datar
- c. Wilayah Bergelombang 8-15% dengan luas 43.922 Ha atau 32.93% dari luas Kabupaten Tanah Datar
- d. Kemiringan di atas 15% dengan luas wilayah 79.895 Ha atau 59.77% dari luas Kabupaten Tanah Datar

## 3. Penggunaan Lahan

Pola penggunaan lahan di Kabupaten Tanah Datar dapat dilihat gambarannya sebagai berikut (Sumber Data: RTRW Kabupaten Tanah Datar 2010) :

- a. Pemukiman 12.132,00 ha (9,08 %)
  - b. Pertanian Lahan Kering 8.252,09 ha (6,18 %)
  - c. Pertanian Lahan Basah 25.643,64 ha (19,19 %)
  - d. Telaga 17,97 ha (0,01 %)
  - e. Tanah Terbuka Sementara 83,97 ha (0,06 %)
  - f. Hutan Primer 53.942,79 ha (40,38 %)
  - g. Hutan Sekunder 3.506,43 ha (2,62 %)
  - h. Tegalan/Ladang 20.815,62 ha (15,58 %)
  - i. Perkebunan Rakyat 1.019,62 ha (0,76 %)
  - j. Hutan Tanaman 1.525,87 ha (1,14 %)
  - k. Danau 6.660,00 ha (4,99 %)
- Total 133.600,00 ha (100 %)



Pola Penggunaan Lahan di Kabupaten Tanah Datar Tahun 2010

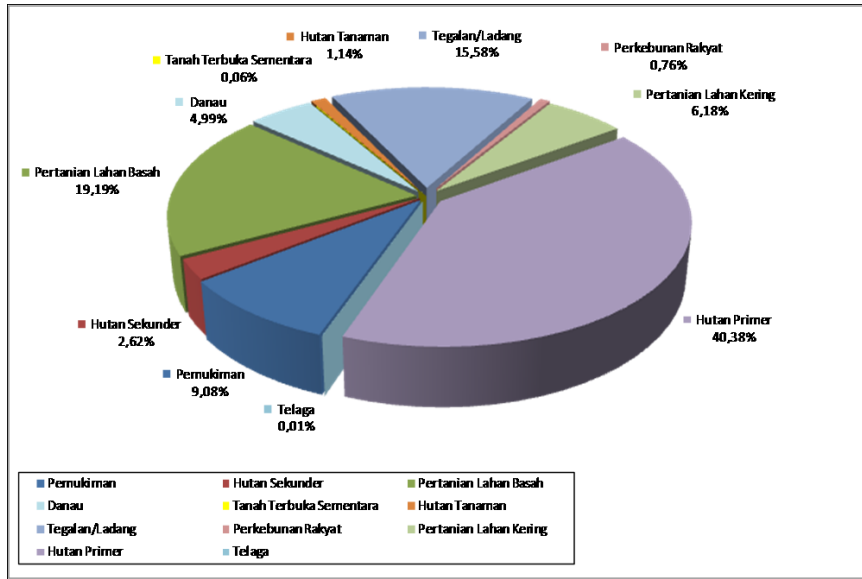

Gambar 3.2

Pola Penggunaan Lahan di Kabupaten Tanah Datar Tahun 2010

Sumber : Badan Pusat Statistik Kab. Tanah Datar

Dari grafik di atas dapat kita lihat bahwa wilayah Kabupaten Tanah Datar masih didominasi oleh kawasan hutan dengan luas keseluruhan mencapai 44,14 % yang terdiri dari hutan primer (40,38 %), hutan sekunder (2,62 %), dan hutan tanaman (1,14 %). Selanjutnya, penggunaan lahan untuk sektor pertanian mencapai 41,71 %, yang terdiri dari pertanian lahan basah (19,19 %), pertanian lahan kering (6,18 %), tegalan/ladang (15,58 %), dan perkebunan rakyat (0,76 %).

Peta Kab. Tanah Datar

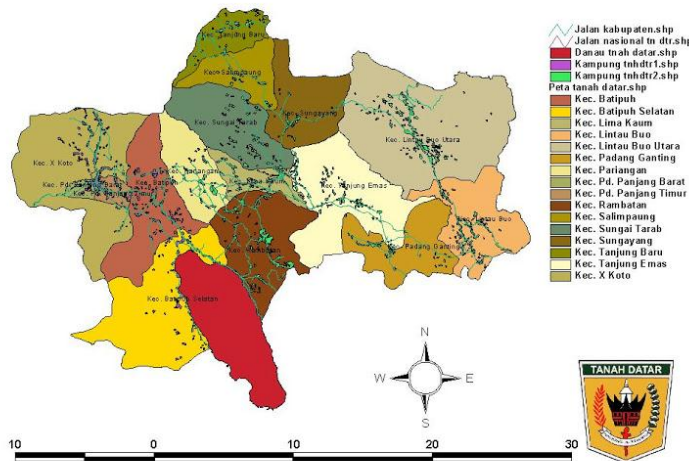

Gambar 3.3

Peta Penggunaan Lahan

Sumber : <http://www.tanahdatar.go.id/>



#### 4. Iklim

Secara umum iklim di kawasan Kabupaten Tanah Datar adalah sedang dengan temperatur antara 12 °C–25 °C dengan curah hujan rata-rata lebih dari 3.000 mm per tahun. Hujan kebanyakan turun pada bulan September hingga bulan Februari. Curah hujan yang cukup tinggi ini menyebabkan ketersediaan air cukup, sehingga memungkinkan usaha pertanian secara luas dapat dikembangkan.

#### 3.1.2. Jumlah Penduduk

Penduduk Kabupaten Tanah Datar setiap tahunnya terdapat kecenderungan meningkat. Berdasarkan hasil registrasi penduduk yang dilakukan diseluruh Nagari yang dilaksanakan dua kali dalam satu tahun memberikan informasi bahwa pada akhir tahun 2010 jumlah penduduk Kabupaten Tanah Datar mencapai 338.494 jiwa yang tersebar diseluruh Nagari atau seluruh Jorong. Jumlah penduduk tersebut terdiri dari 164.852 jiwa berjenis kelamin laki-laki dan berjenis perempuan sebanyak 173.642 jiwa. Dengan komposisi penduduk menurut jenis kelamin pada tahun 2010 yang terbanyak adalah penduduk berjenis perempuan menghasilkan rasio jenis kelamin sebesar 94,94%. Distribusi penduduk menurut kecamatan, tampak untuk beberapa kecamatan jumlah penduduk relatif cukup banyak (30 ribu keatas).

#### 3.1.3. Sarana dan Prasarana

Untuk mendukung pelaksanaan tugas dan kewenangan Pemerintah Kabupaten Tanah Datar dilengkapi dengan berbagai sarana dan prasarana aset operasional yang terkait langsung dengan kegiatan pemerintahan berupa tanah, peralatan dan mesin, gedung dan bangunan, jalan, irigasi dan jaringan serta aset tetap lainnya. Pada tahun 2012 telah dilakukan inventarisasi terhadap seluruh aset Pemerintah Kabupaten Tanah Datar secara komputerisasi (SIMDA BARANG) dengan uraian nilai aset sebagai berikut :

Tabel 3.1. Nilai Aset Pemerintah Kabupaten Tanah Datar

No.	Bidang	Nilai Aktiva (Rp)
1.	Tanah	171.582.810.884,00
2.	Peralatan dan Mesin	180.777.577.434,31
3.	Gedung dan Bangunan	400.435.025.969,60
4.	Jalan, Irigasi dan Jaringan	662.294.849.944,00
5.	Aset Tetap Lainnya	38.796.760.958,84
6.	Konstruksi Dalam Pengerjaan	2.865.832.254,00
	Total Nilai Aset (per 31 Desember 2012)	1.456.752.857.441,75

Sumber : BPS Tanah Datar (Tanah Datar Dalam Angka)



### 3.2. Tinjauan Umum Pariwisata Kabupaten Tanah Datar

Kabupaten Tanah Datar adalah daerah destinasi wisata yang ramai dikunjungi Travelers karena ditunjang oleh alamnya nan elok dan keluhuran budayanya. Beragam pilihan objek wisata ada di daerah ini seperti Istana Pagaruyung, Balaiuang Sari, Puncak Pato, Prasasti Adityawarman, Batu Angkek-angkek, Rumah Gadang Balimbing, Kincir Air, Batu Basurek, Nagari Tuo Pariangan, Fort van der Capellen, Batu Batikam, Lembah Anai, Panorama Tabek Pateh, Danau Singkarak, Bukit Batu Patah, Ngalau Pangian dan banyak lainnya.

Kabupaten Tanah Datar adalah salah satu daerah yang sangat bersejarah di Sumatera Barat karena Sumatera Barat yang mayoritas penduduknya adalah masyarakat dari suku Minangkabau diyakini berasal dari Kabupaten Tanah Datar tepatnya dari Dusun Tuo Pariangan, Kecamatan Pariangan. Dari Luhak Tanah Datar inilah seiring waktu kemudian orang-orang Minangkabau berkembang ke daerah lain seperti Luhak 50 kota dan Luhak Agam. Banyak sekali peninggalan sejarah yang masih terdapat di daerah ini seperti Sawah Satampang Baniah, Lurah Nan Indak Barangin, Galundi Nan Baselo dan Kuburan Panjang Datuk Tantejo Gurhano (engineer Rumah Gadang).

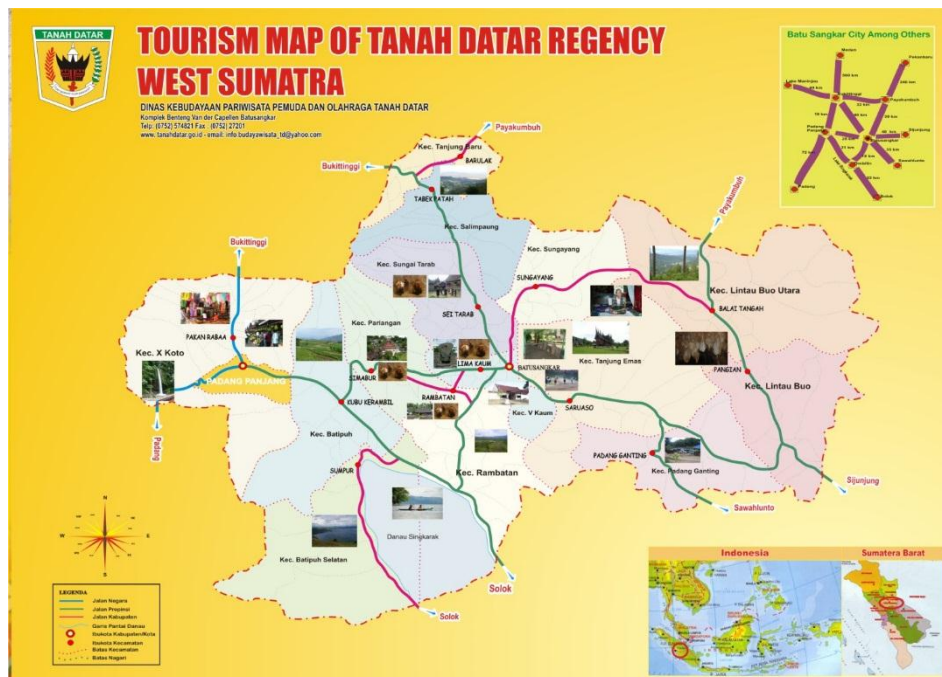

Gambar 3.4

Peta Wisata Kabupaten Tanah Datar  
Sumber : <http://www.tanahdatar.go.i>



Tabel 3.2. Data Objek Wisata Di Kabupaten Tanah Datar Tahun 2010 - 2013

KECAMATAN	NAMA OBJEK WISATA	DAYA TARIK WISATA	AKTIVITAS	LOKASI WISATA
2	3	4	5	6
Kec.X Koto	Makam Haji Miskin Tenun Pandai Sikek Mesjid Tuanku Pamansiangan Makam Tuanku Pamansiangan	Kuburan Keramat Souvenir Mesjid Tua  Kuburan Keramat	Ziarah Shopping Ziarah  Ziarah	Pandai Sikek Pandai Sikek Koto Laweh  Koto Laweh
Kec. Batipuh	Pemandian Tuan Surau Lubuak Bauak Balai Saruang Banda Kudo Tuan Gadang Batu Sandaran Rajo Batu Sandaran Puti	Pemandian Surau Tua Tempat Bersejarah Tempat Bersejarah  Tempat Bersejarah Tempat Bersejarah	Penelitian Ziarah Penelitian Penelitian  Penelitian Penelitian	Batipuh Baruh Batipuh Baruh Batipuh Atas Batipuh Baruh  Sabu Sabu
Kecamatan Batipuh Selatan	Makam Pahlawan Kuburan Ceylon	Makam Kuburan Tua	Ziarah Penelitian	Tanjung Barulak Tanjung Barulak
Kec. Pariangan	Kuburan Panjang Balerong Sari Makam Puti Indo Jolito Mesjid Tuo Prasasti Pariangan Rumah gadang Dt. Bandaro Kayo Rumah Gadang Dt. Bandaro sati Sawah Gadang Satampang Baniah	Kuburan Tua Tempat Bersejarah Makam Tua Mesjid Tua Prasasti Rumah Tua  Rumah Tua  Tempat Bersejarah	Penelitian Penelitian Ziarah Penelitian Penelitian Penelitian  Penelitian  Penelitian	Pariangan Tabek Pariangan Pariangan Pariangan Pariangan  Pariangan  Pariangan
Kec. Rambatan	Prasasti Ombilin Batu jajak Nabi Prasasti Rambatan Rumah Gadang Dt. Sati Prasasti Kantor Wali	Prasasti Prasasti Prasasti Rumah Tua Prasasti	Penelitian Penelitian Penelitian Penelitian Penelitian	Simawang Belimbing Rambatan Padang Magek Padang Magek



Kec. Lintau Buo	Nisan Berukir	Prasasti	Penelitian	Padang Magek
	Makam Siti Jamilah	Makam Tua	Penelitian	Simawang
	Traditional Village	Desa Tradisional	Penelitian	Belimbing
	Rumah Tuo Kampai Nan Panjang	Rumah Tua	Penelitian	Belimbing
	Megalit Simawang	Prasasti	Penelitian	Simawang
Kec. Tanjung Emas	Makam Pahlawan	Makam	Ziarah	Lubuk Jantan
	Rumah Tuanku Lintau	Rumah Tua	Penelitian	Lubuk jantan
	Rumah Rajo Buo	Rumah Tua	Penelitian	Buo
	Ustano Rajo Buo	Kuburan Tua	Penelitian	Buo
Kec. Lima Kaum	Ustano Rajo	Kuburan Tua	Penelitian	Pagaruyung
	Istano Basa Pagaruyung	Istana	Penelitian	Pagaruyung
	Bukit Batu Patah	Tempat Bersejarah	Penelitian	Pagaruyung
	Makam Indomo	Kuburan Tua	Penelitian	Saruaso
	Istana Silinduang Bulan	Istana	Penelitian	Pagaruyung
	Prasasti Adityawarman	Prasasti	Penelitian	Pagaruyung
	Prasasti Pongpongan	Prasasti	Penelitian	Saruaso
	Prasasti saruaso I	Prasasti	Penelitian	Saruaso
Prasasti Saruaso II	Prasasti	Penelitian	Tanjung Emas	
Kec. Sungai Tarab	Batu Basurek Kubu Rajo	Prasasti	Penelitian	Kubu Rajo
	Batu Batikam	Prasasti	Penelitian	Lima Kaum
	Mesjid Tuo Limo Kaum	Mesjid Tua	Penelitian	Lima Kaum
	Rumah Gadang Dt. B. Kuniang	Rumah Tua	Penelitian	Kubu rajo
	Vort Vander Capellen	Benteng	Penelitian	Batusangkar
	Medan Nan Bapaneh	Tempat Bersejarah	Penelitian	Limo Kaum
	Koto Baranjak	Tempat Bersejarah	Penelitian	Batusangkar
	Gedung Indo Jolito			
Kec. Sungai Tarab	Rumah Gadang Panitahan	Rumah Tua	Penelitian	Sungai Tarab
	Makam Keramat	Makam Tua	Penelitian	Sungai Tarab
	Batu Kurimbang Alam	Prasasti	Penelitian	Sungai Tarab
	Batu Tujuh Tapak	Prasasti	Penelitian	Sungai Tarab
	Batu Baliang	Prasasti	Penelitian	Sungai Tarab
	Batu Balipai	Prasasti	Penelitian	Sungai Tarab
	Balerong Bunta	Tempat bersejarah	Penelitian	Rao Rao



Kec. Sungayang	Makam Syekh Abd. Rahman	Kuburan Tua	Ziarah	Kumango
	Kurimbang Batu Alam	Prasasti	Penelitian	Sungai Tarab
	Makam Ninik Janggut Hitam	Kuburan Tua	Penelitian	Sungai Tarab
	Batu Angkek Angkek	Keunikan	Ritual	Tanjung
Kec. Salimpaung	Tanduk Kerbau purba	Benda Bersejarah	Penelitian	Minangkabau
	Rumah Puti Reno	Rumah Tua	Penelitian	Sungayang
	Pinang	Tempat Bersejarah	Penelitian	Sungayang
	Medan Bapaneh Ateh	Tempat Bersejarah	Penelitian	Andaleh
Kec. Padang Ganting	Lago			
	Air Menembus Batu			
	Makam Machudum Syah	Kuburan Tua	Penelitian	Sumanik
Kec. Padang Ganting	Rumah Adat Machudum Syah	Rumah Tua	Ziarah	Sumanik
	Makam Haji Sumanik	Kuburan Tua	Penelitian	Sumanik
	Batu Jajak Nabi	Prasasti	Penelitian	Padang Ganting
Kec. Padang Ganting	Makam Tuan Khadi	Kuburan Tua	Penelitian	Padang Ganting
	Makm Syekh Ibrahim	Kuburan Tua	Ziarah	Padang Ganting





Tabel 3.3. Jumlah Pengunjung Wisnu Dan Wisman Ke Objek Wisata Di Kabupaten Tanah Datar Tahun 2010 – 2013

No.	Nama Objek	TAHUN											
		2010			2011			2012			2013		
		Wisnu	Wisman	Jmlh	Wisnu	Wisman	Jmlh	Wisnu	Wisman	Jmlh	Wisnu	Wisman	Jmlh
1	Istano Basa Pagaruyung	28.783	2.503	31.286	25.476	4.194	29.670	28.644	6.033	34.677	38.068	9.418	47.486
2	Lembah Anai	32.174	854	33.028	31.035	1088	32.123	32.033	1199	33.232	33.655	1.278	34.933
3	Tabek Patah	17.252	62	17.314	12.644	723	13.367	14.002	906	14.908	15.884	1.008	82.419
4	Puncak Pato	8.980	60	9.040	10.052	194	10.246	11.288	245	11.533	12.025	295	12.320
5	Tanjung Mutiara	9.652	67	9.719	2.805	89	2.894	3.724	127	3.851	4.103	174	4.277
6	Batu Angkek	96.760	184	96.944	6.901	465	7.366	7.498	602	8.100	8.944	722	9.666
7	Objek Wisata Lainnya	141.828	18.348	160.176	87.197	11.143	98.340	92.338	11.651	103.989	133.753	16.608	150.361
	<b>JUMLAH</b>	<b>335.429</b>	<b>22.078</b>	<b>357.507</b>	<b>176.110</b>	<b>17.896</b>	<b>194.006</b>	<b>189.527</b>	<b>20.763</b>	<b>210.290</b>	<b>246.432</b>	<b>29.503</b>	<b>275.935</b>



Tabel 3.4. Jumlah Pengunjung Ke Objek Wisata Istano Basa Pagaruyung Di Kabupaten Tanah Datar  
Tahun 2008-2012

TAHUN	ISTANO BASA PAGARUYUNG		
	WISNU	WISMAN	JUMLAH
<b>2008</b>	19.989	1.739	21.728
<b>2009</b>	21.683	2.025	23.708
<b>2010</b>	28.783	2.503	31.286
<b>2011</b>	64.896	7.083	71.979
<b>2012</b>	96.044	8.922	104.966
<b>TOTAL</b>	231.395	22.272	253.667

Sumber : Dinas Pariwisata Tanah Datar



3.3. Tinjauan Umum Hotel di Kabupaten Tanah Datar

Tabel 3.5. Jumlah Hotel dan Wisma Di Kabupaten Tanah Datar Tahun 2002-2003

NO	KECAMATAN	JUMLAH			
		HOTEL		WISMA	
		2002	2003	2002	2003
1	2	3	4	5	6
1	Kec. X Koto	-	-	-	-
2	Kec. Batipuh	-	-	-	-
3	Kec. Batipuh Selatan	2 bh	2 bh	-	-
4	Kec. Pariangan	-	-	-	-
5	Kec. Rambatan	-	-	-	-
6	Kec. Lintau Buo	-	-	-	-
7	Kec. Tanjung Emas	-	-	-	-
8	Kec. Lima Kaum	3 bh	3 bh	-	-
9	Kec. Sungai Tarab	-	-	-	-
10	Kec. Sungayang	-	-	-	-
11	Kec. Salimpaung	-	-	-	-
12	Kec. Padang Ganting	-	-	-	-
	JUMLAH	5 bh	5 bh	-	-



Tabel Tabel 3.6. Nama Hotel di Kabupaten Tanah Datar

No	Nama	Jenis	Alamat	Jumlah Kamar	Jumlah Tempat Tidur	Jumlah Tenaga Kerja
1.	Singkarak Sumpur Hotel	Bintang I	Jl. K.H. A. Dahlan no.91 Telp. 0752-82529	39 kamar	72 buah	4 orang
2.	Pagaruyung Dua Hotel	Bintang I	Jl. H. Agus Salim Batusangkar 27211	39 kamar	92 buah	13 orang
3.	Pagaruyung Hotel	Melati III	Jl. Hamka No 4 Batusangkar 27211 Telp. 0752-71533	28 kamar	56 buah	6 orang
4.	Yoherma Hotel	Melati II	Parak Juar no.4 Batusangkar Telp. 0752-71130	21 kamar	49 buah	3 orang
5.	Jayakarta Hotel	Melati II	Jl Raya Padang Panjang-Solok Telp. 0752-71603	26 kamar	56 buah	7 orang
6.	Bougenville Hotel	Melati I	Jl. Sudirman No. 34 Lima Kaum Telp. 0752-574034	4 kamar	7 buah	1 orang
7.	Ratna Puri Juita	Wisma	Lima Kaum	9 kamar	13 buah	4 orang
8.	Rachella	Wisma	Jl. Hamka No. 42 Parak Juar	9 kamar	12 buah	1 orang
9.	Aie Angek Cottage	Cottage	X Koto	20 kamar	30 buah	5 orang
10.	Bukit Shaduali	Home Stay	Rambatan	6 kamar	12 buah	2 orang
11.	Rumah Ester	Home Stay	Jl. Batusangkar – Pagaruyung KM.4 Batusangkar	3 kamar	6 buah	2 orang
12.	Rumah Ida	Homestay	Jl. Batusangkar – Pagaruyung KM.3 Batusangkar	3 kamar	5 buah	2 orang
13.	Wisma Santi	Homestay	Lubuk Jantan Lintau Buo Utara			
14.	Wisma Mama Ani	Homestay	Balai Tengah			



### 3.4. Tinjauan Umum Fasilitas Penunjang Wisata Tanah Datar

Tabel 3.7. Daftar Nama, Alamat dan Fasilitas Akomodasi Di Kabupaten Tanah Datar Tahun 2013

No	Kecamatan	Restoran	Rumah Makan	Warung	Kafe
1.	X Koto	6 buah	6 buah	2 buah	
2.	Batipuh		9 buah	6 buah	
3.	Batipuh Selatan	1 buah		7 buah	
4.	Pariangan		5 buah	4 buah	
5.	Rambatan	8 buah	4 buah	1 buah	
6.	Lima Kaum	1 buah	38 buah	5 buah	5 buah
7.	Tanjung Emas	12 buah		5 buah	
8.	Padang Ganting		5 buah	3 buah	
9.	Lintau Buo		1 buah	15 buah	2 buah
10.	Lintau Buo Utara		19 buah	5 buah	
11.	Sungayang		10 buah	4 buah	
12.	Sungai Tarab	1 buah	9 buah	2 buah	
13.	Salimpaung		8 buah	5 buah	
14.	Tanjung Baru	1 buah	3 buah	2 buah	
	<b>JUMLAH</b>	<b>31 buah</b>	<b>117 buah</b>	<b>80 buah</b>	<b>7 buah</b>

Tabel 3.8. Daftar Perusahaan Perjalanan Wisata  
Di Kabupaten Tanah Datar 2013

No	Nama	Alamat
1.	Bingkuang Mas Tours dan Travel	Jl. Sukarno Hatta No.17 Batusangkar
2.	Bintang Perisai Tours dan Travel	Komplek Pertiwi Batusangkar
3.	Alam Jaya Tours dan Travel	Jl. S. Parman No. 2 Batusangkar Telp. 0752-71884
4.	Pagaruyung Tours dan Travel	Jl. Dt. Ketumanggungan Batusangkar Telp. 0752-73555
5.	Alam Singkarak Wisata Tour dan Travel	Jl. Data Batusangkar Telp. 0752-72255
6.	Lets Go Tour dan Travel	Jl. A. Yani No. 416 Batusangkar
7.	Andalas Prima Tour dan Travel	Jl. A. Yani Batusangkar Telp. 0752-574560
8.	Metro Tours dan Travel	Jl. Dt. Ketumanggungan Batusangkar
9.	Fahmi Utama Tours dan Travel	Jl. Imam Bonjol Batusangkar
10.	Kota Budaya Ekspres Tours dan Travel	Jl. A. Yani No. 416 Batusangkar Telp. 0752-72907
11.	Kota Piring Kencana Tours dan Travel	Pasar Batusangkar
12.	Batour Tours dan Travel	Jl. A. Yani Batusangkar
13.	Ikarsa Pesona Nusantara	Jl. Hamka Batusangkar
14.	CV. ADR	Jl. Soekarno Hatta No. 37 Jorong Sigarunggang Nagari Baringin Kecamatan Lima Kaum



15.	CV. FADILLA	Jalan Raya Simabur Depan PT. BRI Unit Simabur Nagari Simabur Kecamatan Pariangan
16.	PT RISTAMA WISATA	Jorong Balai Batu No. 91 Nagari Lima Kaum Kecamatan Lima Kaum
17.	River Travel	Jorong Sawahan Nagari Pangian
18.	Setangkai	Jorong Jati Tunggal Nagari Buo
19.	PT. Lintau Sejati Umroh & Wisata	Jorong Rajawali Nagari Tigo Jangko
20.	Mitra Travel	Jorong Balai Janggo
21.	CV. Kurnia Indah Travel	Jorong Nan IV Pagaruyung
22.	MARINA TOUR & TRAVEL	Sigarunggung Batusangkar
23.	CV. RISYA TOUR TRAVEL	Jor. Balai Labuh Bawah L. Kaum
24.	KPK Tour & Travel	Balai Tengah
25.	Pesona Travel	Pagu-pagu Pandai Sikek
26.	Rina Travel	Jorong Dahlia Nagari Lubuak Jantan
27.	PT. Darul Hikmah Mandiri	Guguak Kaciak Padang Magek
28.	Syakira	Jalan Minang No. 19
29.	PT. Minangkabau Perdana	Jalan Cindua Mato Jorong Kampung Baru
30.	PT. Marina Fajar Mandiri	Jalan A.Yani 89 Lima Kaum

Tabel 3.9. Data Cendera Mata Dan Souvenir Shop Per Kecamatan  
Di Kabupaten Tanah Datar 2013

1. Kecamatan Rambatan

No	Nama	Lokasi/Alamat	Ket
1.	Kambuk Bajaik	Padang Magek	Zainidar
2.	Kambuk Bajaik	Padang Magek	Yulianis

2. Kecamatan Tanjung Emas

No	Nama	Lokasi/Alamat	Ket
1.	Bunda Souvenir	Jorong Balai Janggo Pagaruyung	Rosmanidar
2.	Ikhlas Souvenir	Jorong Balai Janggo Pagaruyung	Ikhlas
3.	Uni Mila Souvenir	Jorong Balai Janggo Pagaruyung	Mila
4.	Ambaru Souvenir	Jorong Balai Janggo Pagaruyung	Elia
5.	Nurul Souvenir	Jorong Balai Janggo Pagaruyung	Neng
6.	Eni Souvenir	Jorong Balai Janggo Pagaruyung	Ramaina



3. Kecamatan Lima Kaum

No	Nama Cendera Mata	Pemilik/Pemimpin	Alamat
1	SOUVENIR		Pasar Batusangkar
2	WILGAD ACCESORIS	Wilda Gamar	Piliang Labuh
3	KERAJINAN TANGAN TEMPURUNG	Agung Sri Aji	Bl.Labuh Ateh Lima Kaum

No	Nama Toko	Pemilik/Pemimpin	Alamat
1	PASAR SERIKAT C	Pemda Tanah Datar	NAG.BARINGIN

4. Kecamatan Sungayang

No	Nama	Lokasi/Alamat	Ket
1.	Sulaman Benang Emas	Tanjung	Hj. Jalinus
2.	Sulaman Benang Emas	Tanjung	Yulismar/Ni Etek

No	Nama	Lokasi/Alamat	Ket
1.	Batu Angkek-angkek	Tanjung	Alfi Putra
2.	Wilgad Accessoris	Piliang Labuh	Wilda Gamar

5. Kecamatan Tanjung Baru

No	Nama	Lokasi/Alamat	Ket
1.	Mug, Piring, asbak, gantungan kunci Coating Digital	Jorong Gunung	Zaidel Hamdi

6. Kecamatan X Koto

No	Nama	Lokasi/Alamat	Ket
1.	Toko Cendra Mata	Baruah Pandai Sikek	Melfi Yamaira
2.	Toko Cendra Mata	Koto Tinggi Pandai Sikek	Maiyudi Arison

