

BAB IV

METODE PENELITIAN

4.1 Ruang lingkup penelitian

Penelitian ini adalah penelitian yang mencakup Bidang Forensik & Medikolegal.

4.2 Tempat dan waktu penelitian

Tempat dilaksanakannya penelitian ini adalah di Puskesmas Waru, Pamekasan. Penelitian dimulai bulan Mei 2014 dengan diperolehnya data dari tahun 2013.

4.3 Jenis penelitian

Penelitian ini merupakan penelitian deskriptif. Jenis penelitian yang digunakan adalah metode surveillans yaitu penelitian dengan melakukan pengumpulan data yang relatif terbatas dari kasus-kasus yang relatif besar jumlahnya. Survei bertujuan untuk mengumpulkan informasi tentang variabel.

4.4 Populasi dan sampel penelitian

4.4.1 Populasi target

Semua lembar *Informed Conesest sirkumsisi* di Waru, Pamekasan.

4.4.2 Populasi terjangkau

Lembar *Informed Consent sirkumsisi* di Puskesmas Waru – Pamekasan pada periode 1 Januari – 31 Desember 2013

4.4.3 Sampel

Semua Lembar *Informed Consent sirkumsisi* di Puskesmas Waru – Pamekasan pada periode 1 Januari – 31 Desember 2013.

4.5 Definisi operasional

Tabel 2. Definisi Operasional

| Tabel 2. Definisi Operasional (lanjutan) | | | Skala |
|--|------------------------------|--|---------|
| 1 | Pelayanan <i>Sirkumsisi</i> | Pelayanan yang dilakukan oleh dokter maupun tenaga kesehatan yang mempunyai keahlian untuk melakukan pelayanan <i>Sirkumsisi</i> kepada klien. | Nominal |
| 2 | Penjelasan <i>Sirkumsisi</i> | Penjelasan lengkap mengenai <i>Sirkumsisi</i> yang diberikan kepada klien sebelum klien menyetujui tindakan dan melakukan tindakan. Penjelasan lengkap tersebut meliputi : - Diagnosis dan tata cara tindakan | Ordinal |

| | | | |
|---|--|--|---------|
| | | <ul style="list-style-type: none"> - Tujuan Tindakan Kedokteran - Resiko dan Komplikasi - Perkiraan Biaya | |
| 3 | Persetujuan Tindakan <i>Sirkumsisi</i> | <p>Persetujuan yang diberikan oleh klien atau keluarga terdekat klien atas tindakan <i>Sirkumsisi</i> yang akan dilakukan. Pada persetujuan tindakan sirkumsisi ini, yang dinilai adalah :</p> <ul style="list-style-type: none"> - Bentuk Persetujuan - Pemberi Persetujuan - Pemberi Informasi dan Penerima Persetujuan | Nominal |

4.6 Cara pengambilan data

Data dikutip dari catatan medik di Puskesmas Waru, Pamekasan

4.6.1 Alat

Alat pengumpulan data dalam penelitian ini terdiri dari catatan medis.

4.6.2 Jenis data

Data yang diambil merupakan data sekunder, karena data diambil dari catatan medis yang sudah tersedia.

4.6.3 Cara kerja

Peneliti mengisi *checklist* surveilans terhadap *informed consent* yang berisi penjelasan dalam pelayanan *Sirkumsisi* dan bentuk persetujuan tindakan *Sirkumsisi* di Puskesmas Waru, Kabupaten Pamekasan pada bulan Mei yang meliputi:

- 1) Diagnosis dan tata cara tindakan kedokteran.
- 2) Tujuan tindakan kedokteran yang dilakukan.
- 3) Resiko dan komplikasi yang mungkin terjadi.
- 4) Perkiraan pembiayaan.
- 5) Bentuk persetujuan.
- 6) Pemberi persetujuan.
- 7) Pemberi Informasi dan Penerima Persetujuan

4.7 Alur penelitian

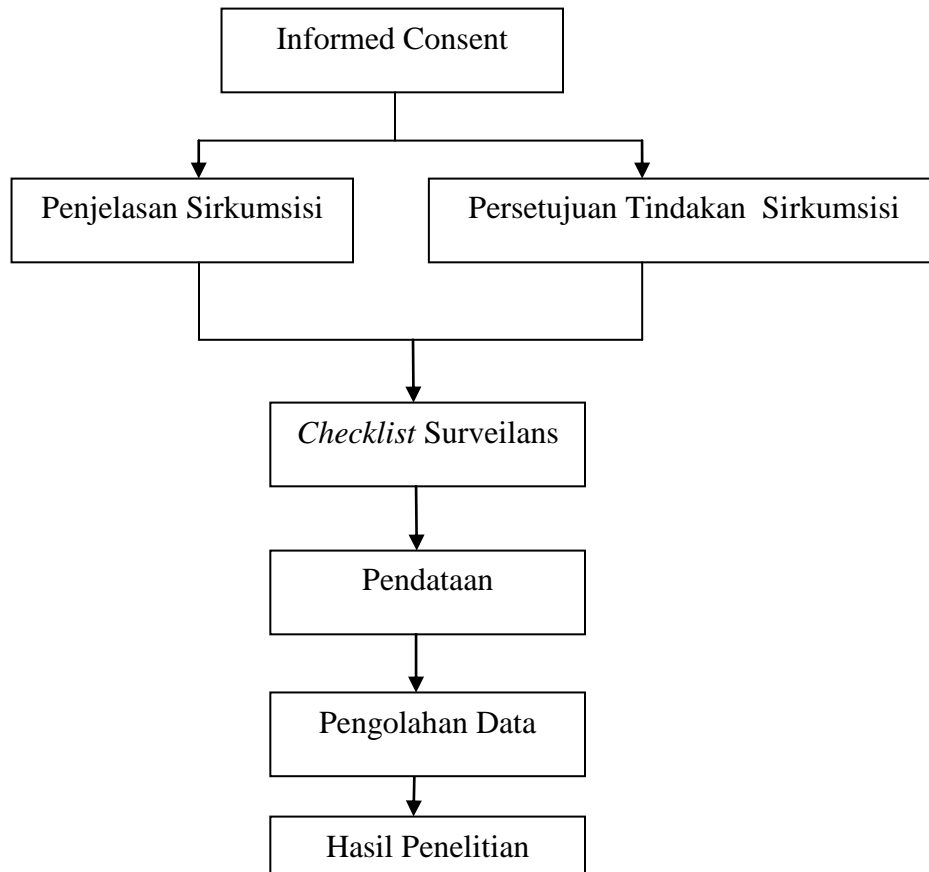

Gambar 3. Alur Penelitian

4.8 Analisis data penelitian

Data *checklist* surveilans terhadap penjelasan Sirkumsisi dan persetujuan tindakan Sirkumsisi di Puskesmas Waru, Kabupaten Pamekasan, Propinsi Jawa

Timur akan dikumpulkan, kemudian di-*editing* lalu ditampilkan dalam bentuk diagram kemudian dilakukan pendeskripsian.

4.9 Etika penelitian

Pengambilan data pada penelitian ini akan diambil dari lembar *informed consent* yang terdapat pada catatan medis pasien. Pengambilan data dilakukan setelah mendapatkan ijin dari instansi yang berwenang atas catatan medis pasien. Untuk tetap menjaga kerahasiaan, peneliti tidak mencantumkan nama pribadi pasien seperti nama dan alamat pasien pada laporan hasil penelitian.