

BAB III

KERANGKA TEORI KERANGKA KONSEP HIPOTESIS

3.1 Kerangka teori

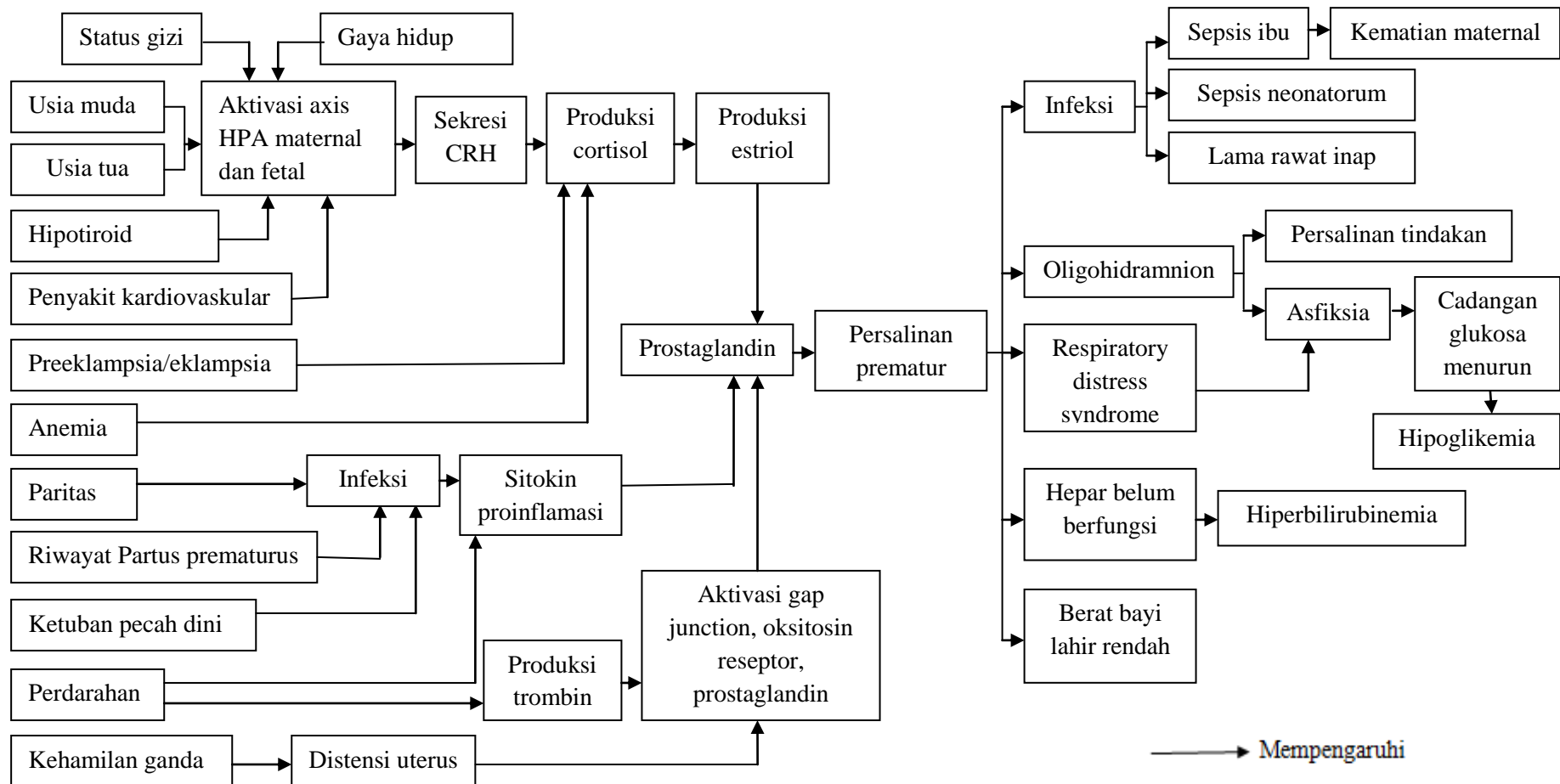

3.2 Kerangka konsep

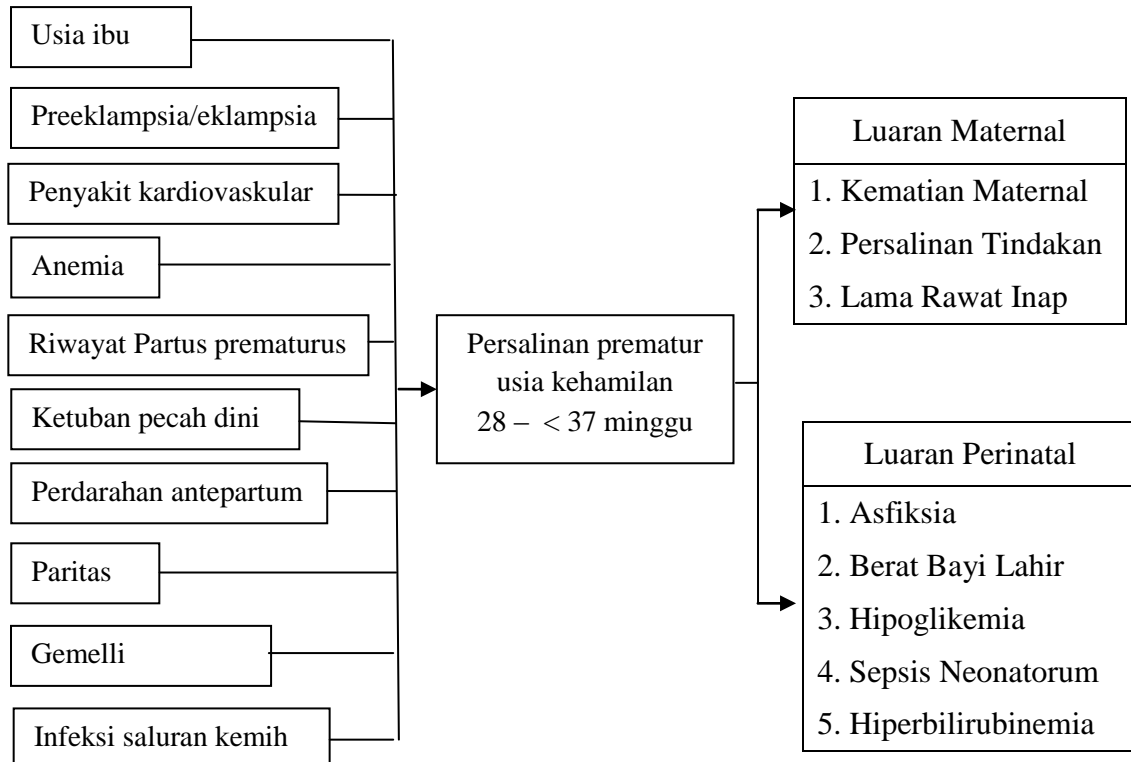

3.3 Hipotesis

3.3.1 Hipotesis mayor

Faktor risiko prematuritas berpengaruh terhadap luaran maternal dan perinatal berdasarkan usia kehamilan di RSUP Dr. Kariadi Semarang tahun 2013.

3.3.2 Hipotesis minor

1. Usia ibu berpengaruh terhadap kematian maternal, persalinan tindakan, lama rawat inap, asfiksia, berat bayi lahir, hipoglikemia, sepsis neonatorum, dan

hiperbilirubinemia berdasarkan usia kehamilan di RSUP Dr. Kariadi Semarang tahun 2013.

2. Preeklampsia/eklampsia berpengaruh terhadap kematian maternal, persalinan tindakan, lama rawat inap, asfiksia, berat bayi lahir, hipoglikemia, sepsis neonatorum, dan hiperbilirubinemia berdasarkan usia kehamilan di RSUP Dr. Kariadi Semarang tahun 2013.
3. Penyakit kardiovaskular berpengaruh terhadap kematian maternal, persalinan tindakan, lama rawat inap, asfiksia, berat bayi lahir, hipoglikemia, sepsis neonatorum, dan hiperbilirubinemia berdasarkan usia kehamilan di RSUP Dr. Kariadi Semarang tahun 2013.
4. Anemia berpengaruh terhadap kematian maternal, persalinan tindakan, lama rawat inap, asfiksia, berat bayi lahir, hipoglikemia, sepsis neonatorum, dan hiperbilirubinemia berdasarkan usia kehamilan di RSUP Dr. Kariadi Semarang tahun 2013.
5. Riwayat partus prematurus berpengaruh terhadap kematian maternal, persalinan tindakan, lama rawat inap, asfiksia, berat bayi lahir, hipoglikemia, sepsis neonatorum, dan hiperbilirubinemia berdasarkan usia kehamilan di RSUP Dr. Kariadi Semarang tahun 2013.

6. Ketuban pecah dini berpengaruh terhadap kematian maternal, persalinan tindakan, lama rawat inap, asfiksia, berat bayi lahir, hipoglikemia, sepsis neonatorum, dan hiperbilirubinemia berdasarkan usia kehamilan di RSUP Dr. Kariadi Semarang tahun 2013.
7. Perdarahan antepartum berpengaruh terhadap kematian maternal, persalinan tindakan, lama rawat inap, asfiksia, berat bayi lahir, hipoglikemia, sepsis neonatorum, dan hiperbilirubinemia berdasarkan usia kehamilan di RSUP Dr. Kariadi Semarang tahun 2013.
8. Paritas berpengaruh terhadap kematian maternal, persalinan tindakan, lama rawat inap, asfiksia, berat bayi lahir, hipoglikemia, sepsis neonatorum, dan hiperbilirubinemia berdasarkan usia kehamilan di RSUP Dr. Kariadi Semarang tahun 2013.
9. Gemelli berpengaruh terhadap kematian maternal, persalinan tindakan, lama rawat inap, asfiksia, berat bayi lahir, hipoglikemia, sepsis neonatorum, dan hiperbilirubinemia berdasarkan usia kehamilan di RSUP Dr. Kariadi Semarang tahun 2013.
10. Infeksi saluran kemih berpengaruh terhadap kematian maternal, persalinan tindakan, lama rawat inap, asfiksia, berat bayi lahir, hipoglikemia, sepsis neonatorum, dan

hiperbilirubinemia berdasarkan usia kehamilan di RSUP

Dr. Kariadi Semarang tahun 2013.