

BAB 3

KERANGKA TEORI, KERANGKA KONSEP DAN HIPOTESIS

3.1 Kerangka teori

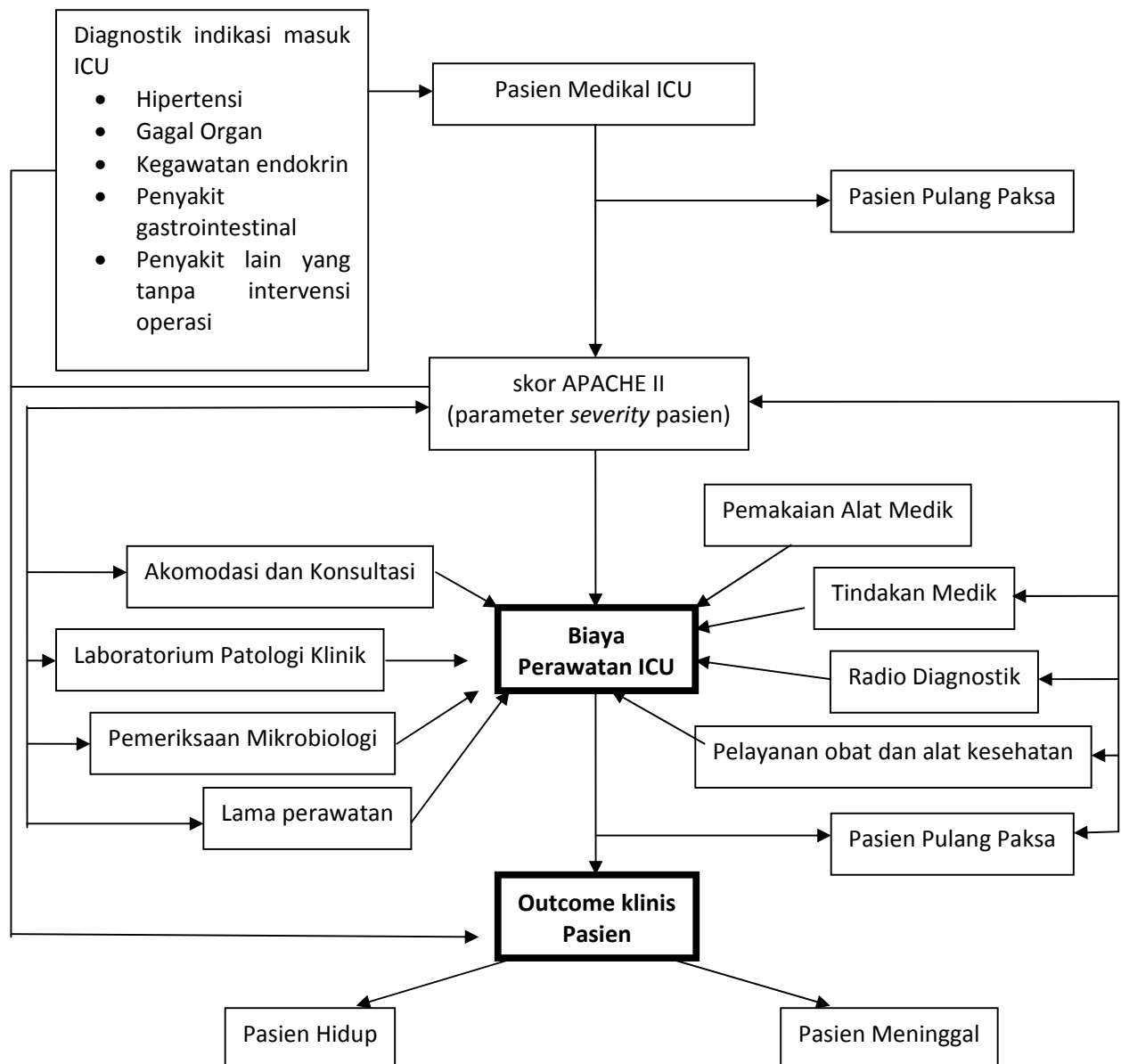

Gambar 1. Kerangka Teori

3.2 Kerangka konsep

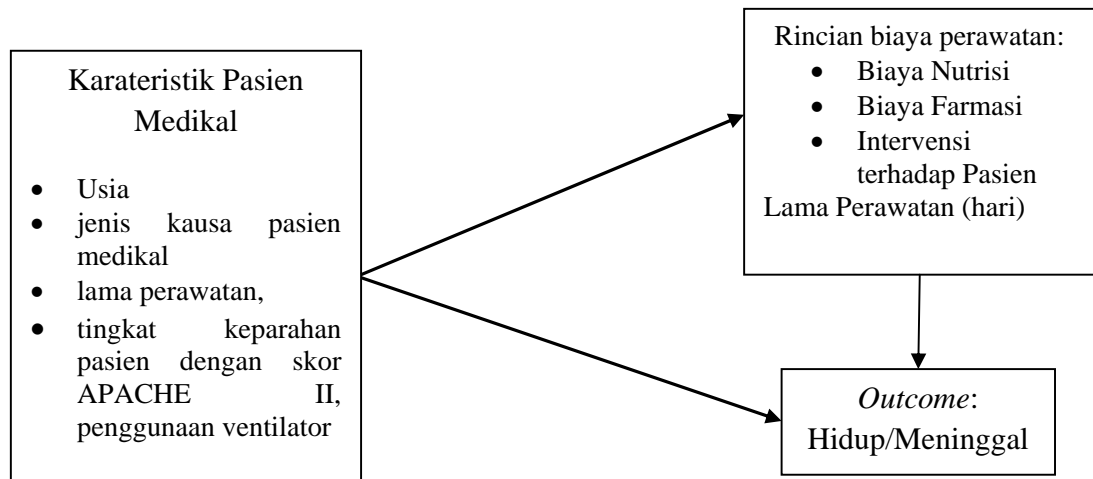

Gambar 2. Kerangka Konsep

3.3 Hipotesis

3.4 Hipotesis

3.3.1 Hipotesis mayor

Ada beda antara biaya perawatan di atas Rp 20 juta dengan di bawah Rp 20 juta terhadap hasil rawat ICU hidup atau meninggal.

3.3.2 Hipotesis minor

- Ada beda antara skor APACHE II > 24 dengan skor <24 terhadap hasil rawat hidup atau meninggal
- Ada beda antara skor APACHE II > 24 dengan skor <24 terhadap biaya perawatan >20 juta dan <20 juta.

- Ada beda antara lama perawatan > 7 hari dengan < 7 hari terhadap hasil rawat hidup atau meninggal.
- Ada beda antara diagnosis masuk ICU dengan kegagalan >2 organ dengan kegagalan ≤ 2 organ terhadap hasil rawat hidup atau meninggal
- Ada beda antara diagnosis masuk ICU kegagalan >2 organ dengan kegagalan ≤ 2 organ terhadap biaya perawatan >20 juta atau < 20 juta.