

BAB VI
PENDEKATAN PROGRAM PERENCANANAAN
DAN PERANCANGAN ARSITEKTUR

Dasar pendekatan perencanaan dan perancangan dimaksudkan sebagai acuan yang akan dipakai dalam menyusun konsep dan program dasar perencanaan dan perancangan Pondok Pesantren Modern Daruttauhid Al Mutamakkin Kabupaten Grobogan.

6.1 Pendekatan Aspek Fungsional

Pendekatan aspek fungsional dilakukan dengan melihat hubungan dan organisasi ruang yang terbentuk. Maka hubungan ruang yang tersusun dari karakteristik kegiatan tersebut adalah :

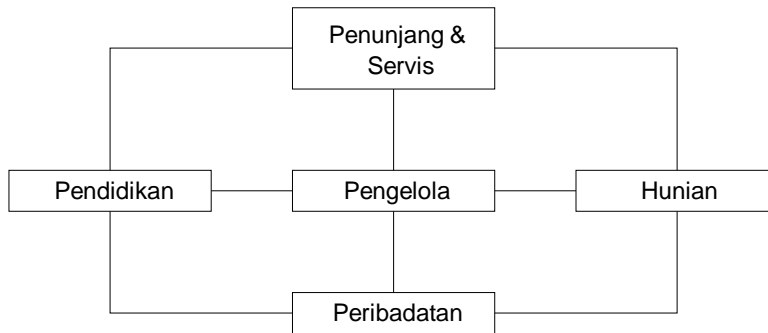

Diagram 6.1. Zoning Makro
Sumber : Analisa Penulis 2011

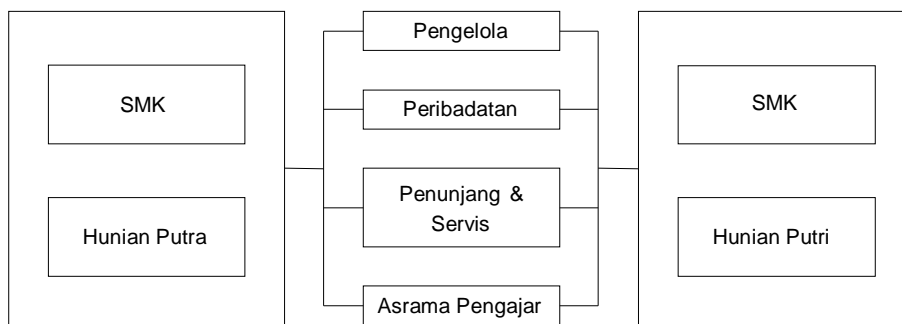

Diagram 6.2. Zoning Mikro
Sumber : Analisa Penulis 2011

a. Pendekatan Pelaku dan Aktivitas

Pendekatan terhadap pelaku dan aktivitas kegiatan yang dilakukan kelompok- kelompok aktivitas/kegiatan dalam Pondok Pesantren Modern meliputi:

1. Kelompok Kegiatan Pengelolaan

- Pengelola Yayasan

Pengelola yayasan bertugas untuk mengelola dan bertanggung jawab terhadap kelangsungan Pondok Pesantren Modern . Pengelola pondok pesantren ini terdiri dari ketua yayasan , wakil ketua, sekretaris, bendahara, humas, dan anggota yayasan.