

BAB III

Tinjauan Khusus Paviliun Garuda RSUP Dr. Kariadi Kota Semarang

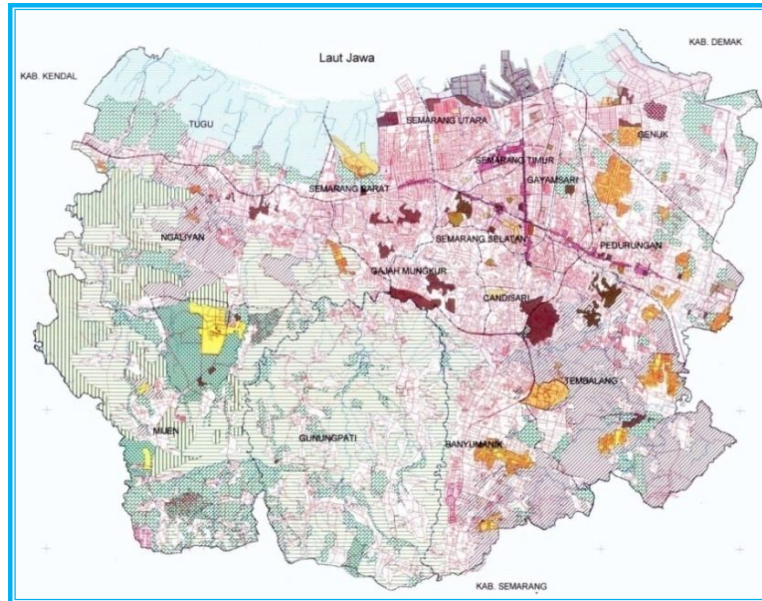

Gambar III.1 Peta Semarang
Sumber : internet

3.1 Tinjauan Umum Kota Semarang

3.1.1 Keadaan Geografis

Kota Semarang dalam ruang lingkup Jawa Tengah merupakan kota yang berada dalam hirarki yang tertinggi dalam fungsi administratif, sosial, ekonomi, dan politik. Letak geografisnya berada antara $110^{\circ} 23' 57''$ BT dan $110^{\circ} 27' 70''$ BT; lintang $6^{\circ} 55' 6''$ LS dan $6^{\circ} 58' 18''$ LS. Kota Semarang memiliki luas area $\pm 37.360,947$ dan dibatasi oleh :

Sebelah Barat	: Kabupaten Kendal
Sebelah Timur	: Kabupaten Demak
Sebelah Selatan	: Kabupaten Semarang
Sebelah Utara	: Laut Jawa

Luas Wilayah

Luas wilayah Kotamadya Semarang 37,370 Ha, yang terbagi dalam Wilayah Pengembangan (WP) dan dirinci dalam 10 Bagian Wilayah Kota (BWK) serta mempunyai 16 Wilayah Kecamatan dan 187 Kelurahan.