

**PENGENALAN
ALAT KELAMIN BETINA DAN JANTAN
PADA IKAN TELEOSTEI**

KE - 1

**OLEH
DR. IR. FAJAR BASUKI MS.**

**MATA KULIAH TEKNOLOGI PEMBENIHAN IKAN
KODE MATA KULIAH : PKB 452**

**PS BUDIDAYA PERAIRAN JURUSAN PERIKANAN, FPIK
UNIVERSITAS DIPONEGORO
SEMARANG**

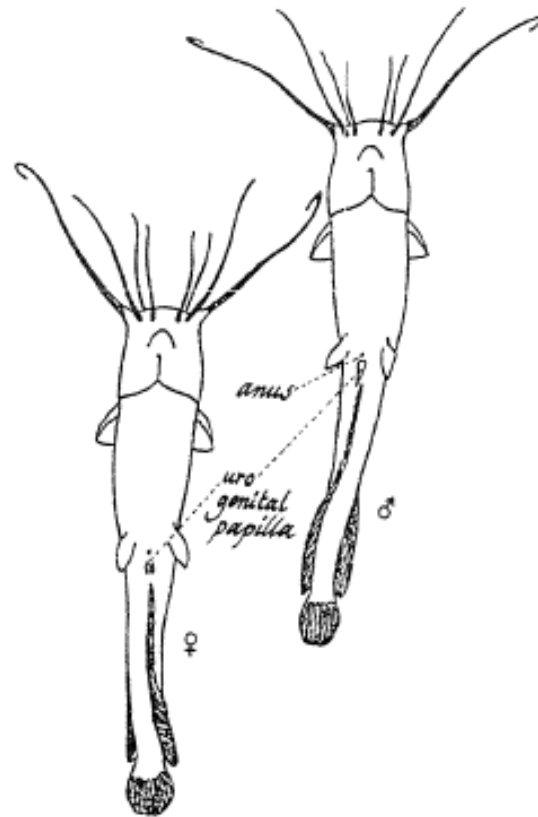

Ciri Lele Jantan & Betina

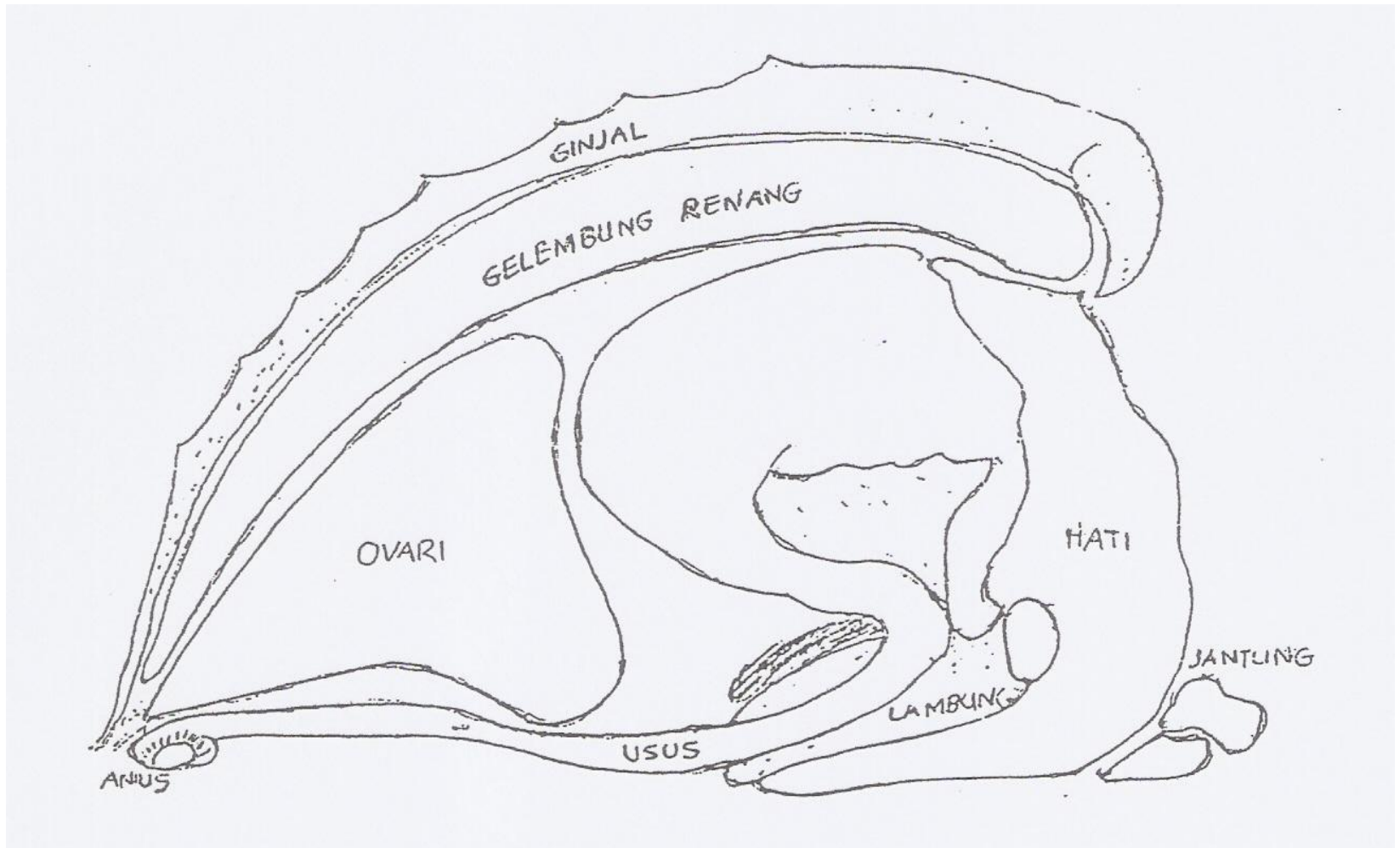

Letak Gonad ikan dalam rongga tubuh

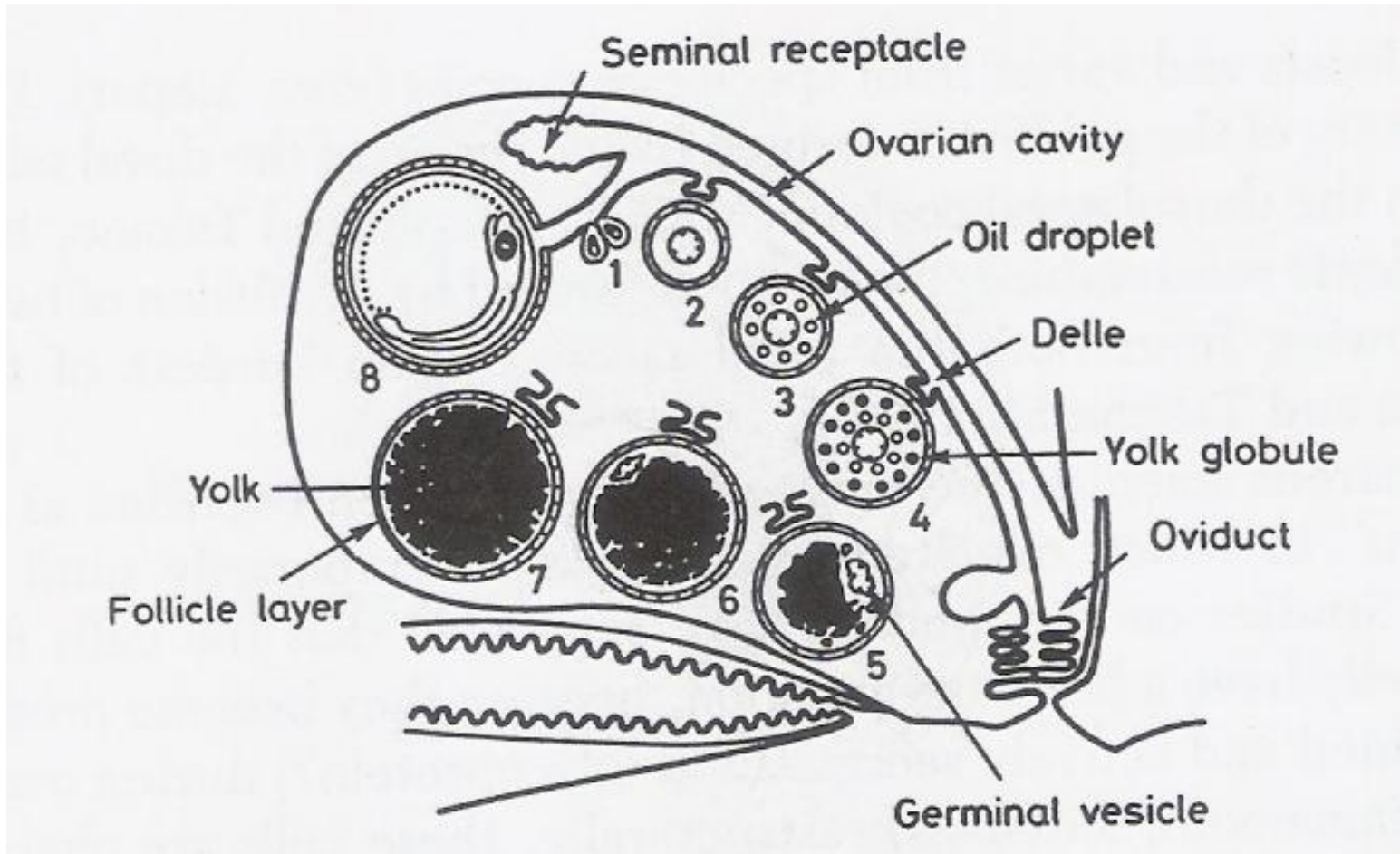

Gonad Ikan Gupi

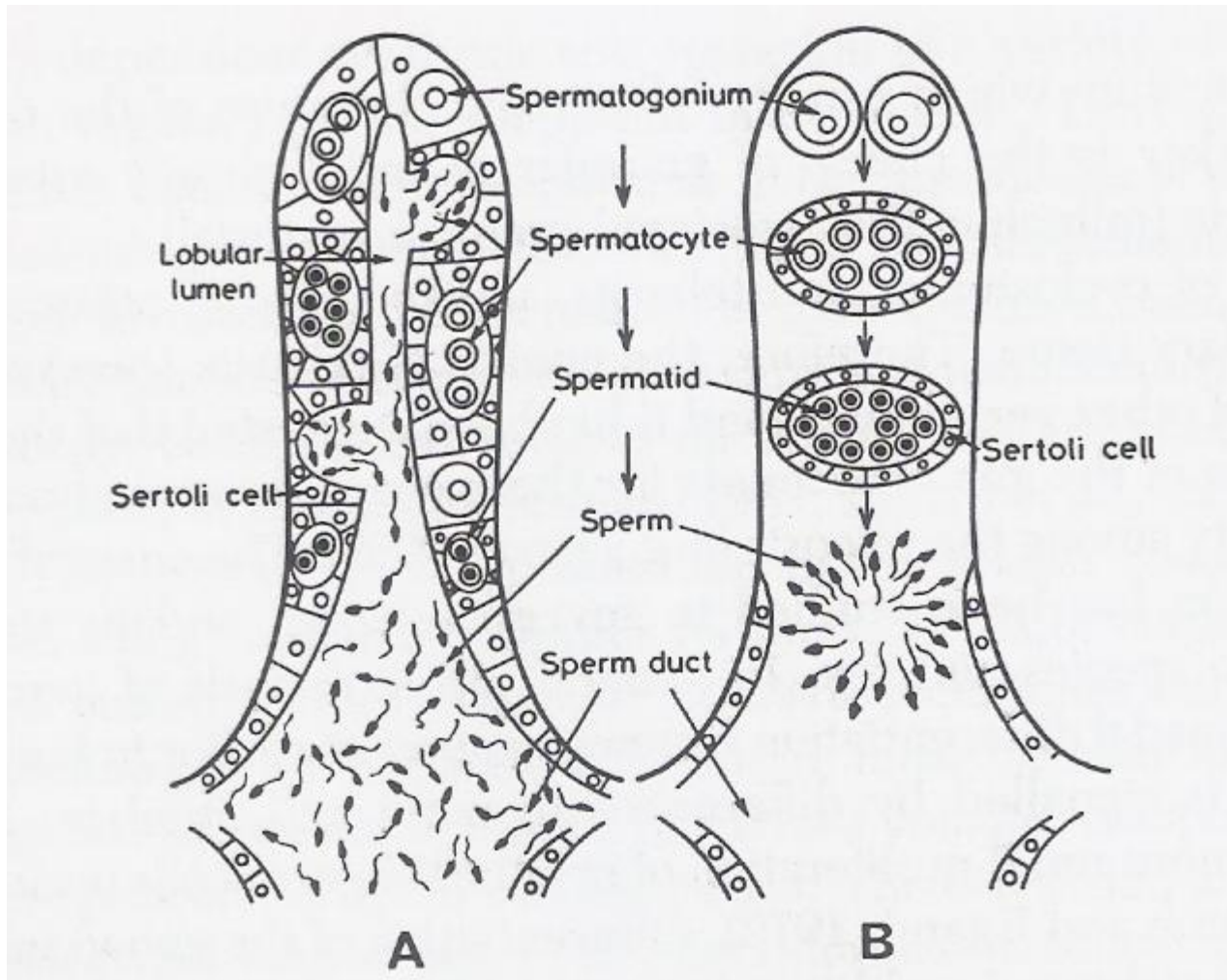

Struktur testis (A) Tipe Lobular (B) Tipe Tubular

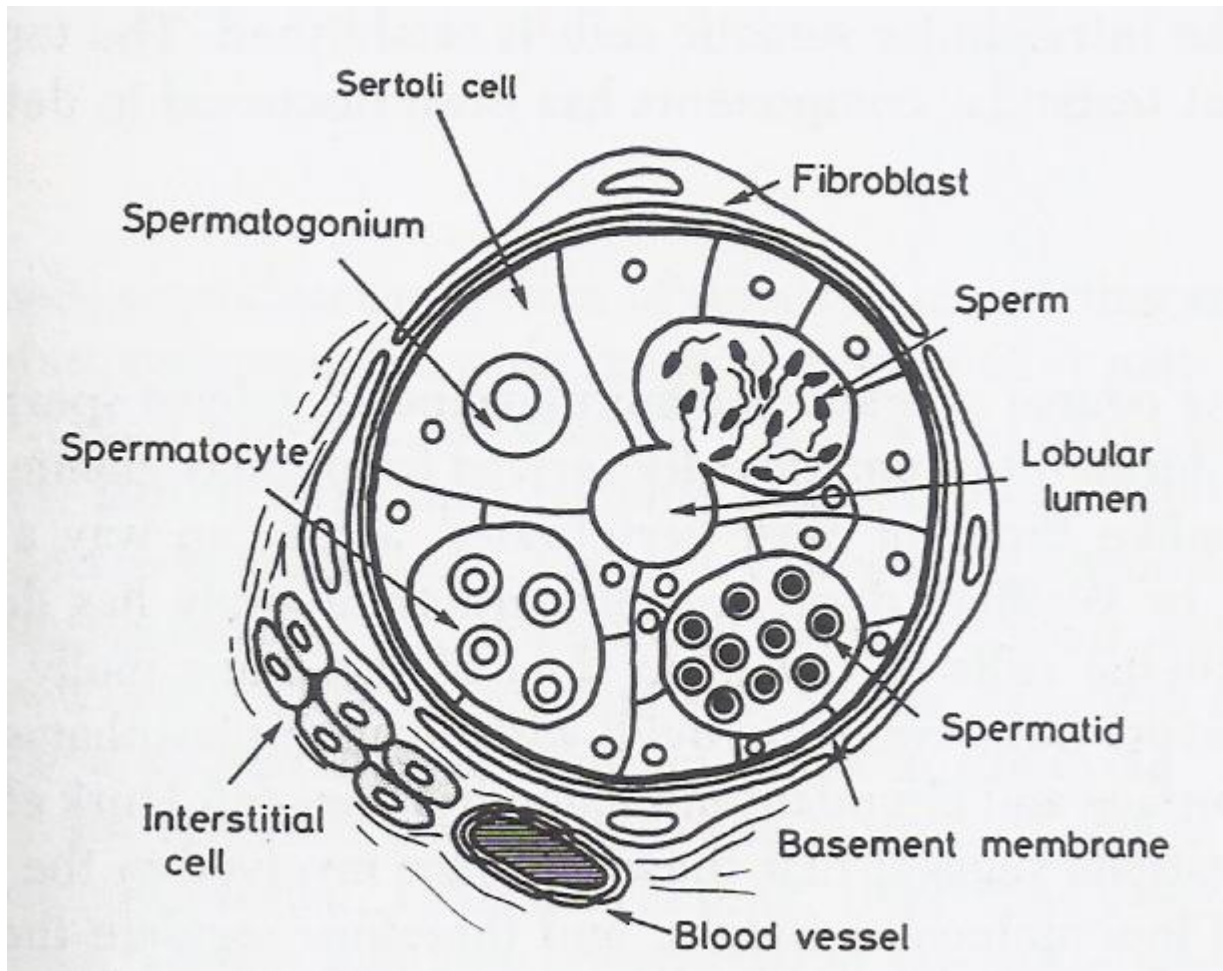

Struktur sel-sel pembangun Testis

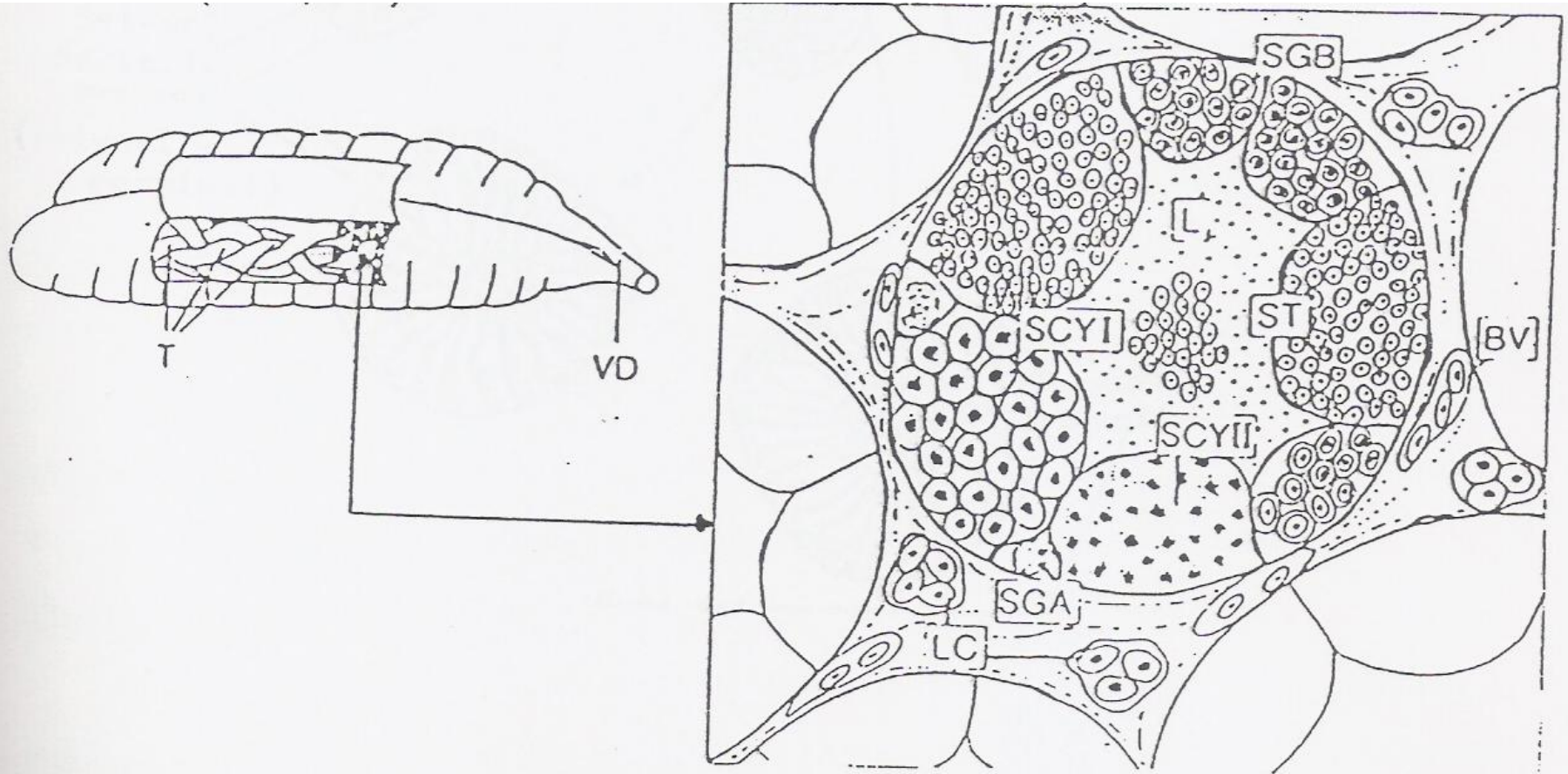

Gambar 5. Skema potongan melintang tubulus seminiferi *Clarias gariepinus* t=tubulus seminiferi, SGA=spermatogonia A, SGB=spermatogonia B, SCYI=spermatosit primer, SCYII=spermatosit sekunder, ST=kista dengan spermatid, L=lumen yang berisi sel-sel sperma dan spermatid, LC= sel leydig, VD=vas differens dan BV=pembuiah darah (Van Oordt et al., 1987).